اخبار

انجمن حمایت از حقوق کودکان خواستار شد

لزوم اختصاص بودجه برای «بیمه درمان» کودکان کار و خیابان در بودجه ۱۴۰۲

انجمن حمایت از کودکان خواستار اختصاص بودجه‌ای برای بیمه درمان کودکان کار و خیابان در بودجه ۱۴۰۲ شد.

به گزارش ایسنا، انجمن حمایت از کودکان کار و خیابان با ابراز نگرانی از سلامتی هزاران کودک کار، خواستار تخصیص بودجه به منظور «بیمه» کردن این کودکان شده است.

در متن بیانیه این انجمن آمده است: برای تامین سلامت کودکان کار؛ در همه طرح‌های ساماندهی کودکان کار توسط دولت و سازمان بهزیستی، بیمه کودکان کار مطرح شده است و گه‌گاه به شکل نمادین و نمایشی دفترچه بیمه‌ای توسط رئیسان جمهور به تعداد انگشت شماری از کودکان داده شده است، ولی تاکنون به شکل رسمی هیچ بودجه‌ای برای بیمه و تامین سلامت کودکان کار در نظر گرفته نشده است.

انجمن حمایت از حقوق کودکان همچنین با تاکید بر اینکه «انجمن سلامت کودکان کار را اولویت اول رسیدگی به کودکان کار می‌داند» آورده است: براساس ماده ۲۴ این پیمان‌نامه، دولت‌ها موظف هستند که امکانات بهداشتی و درمانی را در اختیار کودکان قرار دهند. کشورهای عضو، حق کودک را برای برخورداری از بالاترین استانداردهای بهداشتی و تسهیلات قابل حصول جهت درمان بیماری و بازیابی سلامت به رسمیت می‌شناسند.

در ادامه نیز به لزوم توجه بر سلامتی کودکان کار به دلیل گرانی دارو نیز اشاره و آورده شده است: «شرایط اقتصادی و تورم فزاینده، گرانی دارو و درمان زندگی و سلامتی آنان را تهدید می‌کند. مراجعه روزمره ده‌ها کودک به مددکاری خانه‌های کودک برای تامین هزینه‌های دارو نشان می‌دهد که خانواده‌ها برای تامین این هزینه‌ها در تنگنا به سر می‌برند. در سال‌های گذشته تامین هزینه‌های بهداشت و درمان کودکان کار عمدتا بر دوش سازمان‌های غیردولتی حوزه کودک و خیریه‌ها بوده است که در شرایط اقتصادی کنونی امکان تامین این هزینه‌ها برای این سازمان‌ها وجود ندارد.»

انجمن حمایت از حقوق کودکان در پایان به جد درخواست اختصاص بودجه‌ای برای تامین سلامت کودکان کار در بودجه سال ۱۴۰۲ را عنوان کرده است: «ضرورت دارد که نمایندگان مجلس در بررسی بودجه به این مهم توجه لازم را داشته باشند. دولت نیز موظف به اجرای تعهداتش در تامین سلامت کودکان است، به رغم اینکه هر سال در تدوین بودجه کودکان را به فراموشی سپرده است».

سبک زندگی باید تغییر کند

افزایش کبد چرب در ایرانیان در سایه چاقی و کم تحرکی

یک فوق تخصص بیماری‌های کبد و گوارش بالغین دانشگاه علوم پزشکی شهیدبهشتی با اشاره به شیوع بالای کبد چرب در کشور، گفت: این بیماری در کشور حتی از متوسط جهانی بالاتر است، طبق برخی آمار شیوع کبد چرب در ایران حدود ۴۰-۳۰ درصد در جمعیت بالای ۱۸ سال گزارش شده است.

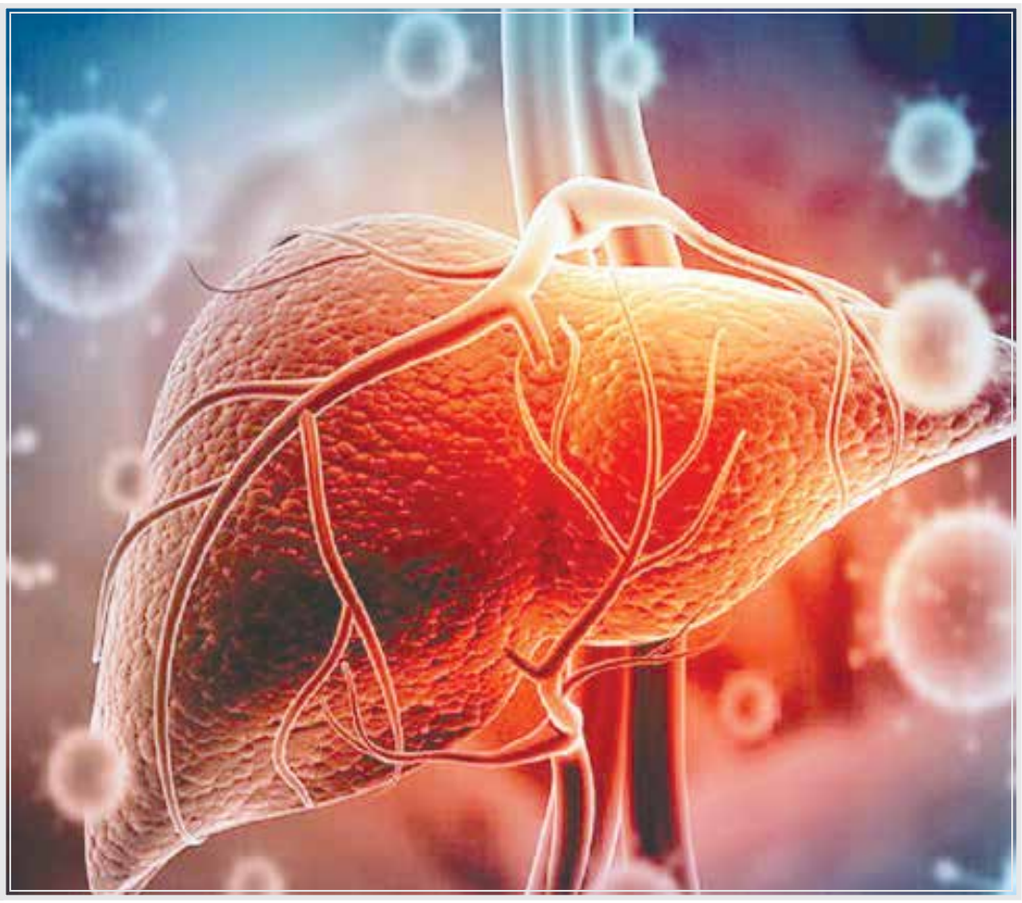

بهزاد حاتمی با بیان اینکه کبد چرب درصورتی که علامت‌دار شود با نشانه‌هایی چون احساس کسالت و خستگی، تهوع و درد یا ناراحتی مبهم در سمت راست بالای شکم خود را نشان می‌دهد

به گزارش ایسنا، بهزاد حاتمی با اشاره به این که به طور کلی کبد چرب به دو نوع الکلی و غیر الکلی تقسیم می‌شود، اظهار کرد: کبد چرب الکلی در پی مصرف طولانی الکل ایجاد می‌شود و کبد چرب غیرالکلی عمدتا در زمینه سندرم متابولیک مثل چاقی، دیابت و چربی خون بالا فرد را مبتلا می‌کند.

وی با اشاره به این که کبد چرب یعنی رسوب چربی در کبد به میزانی که بیش از پنج تا ۱۰ درصد وزن کل آن را تشکیل می‌دهد، اظهار کرد: پیشرفت رسوب چربی در کبد ممکن است باعث ایجاد التهاب در سلول‌های کبدی و به دنبال آن به مرور باعث ایجاد فیبروز پیشرفته کبدی و سیروز شود.

این فوق تخصص بیماری‌های کبد و گوارش بالغین، ادامه داد: کبد چرب در اکثر موارد علامتی ندارد و بیمارانی که غالبا به طور اتفاقی سونوگرافی شکم به دلایل دیگر انجام می‌دهند متوجه چرب بودن کبد خود می‌شوند و یا در طی بررسی علت افزایش آنزیم‌های کبدی، کبد چرب تشخیص داده می‌شود.

وی با بیان اینکه کبد چرب درصورتی که علامت‌دار شود با نشانه‌هایی چون احساس کسالت و خستگی، تهوع و درد یا ناراحتی مبهم در سمت راست بالای شکم خود را نشان می‌دهد، تاکید کرد: درصورتی که کبد چرب باعث التهاب و آسیب پیشرونده کبد شود می‌تواند منجر به بیماری پیشرفته کبدی یا سیروز شود.

او ادامه داد: کبد چرب شایع‌ترین علت بیماری مزمن کبدی در کشورهای غربی به حساب می آید و شیوع آن بین ۱۰ تا بیش از ۴۰ درصد (به طور متوسط ۲۵ درصد) است.

حاتمی در ادامه به شیوع بالای کبد چرب در ایران اشاره کرد و توضیح داد: این بیماری در کشور حتی از متوسط جهانی بالاتر است، طبق برخی آمار موجود شیوع کبد چرب در ایران حدود ۴۰-۳۰ درصد در جمعیت بالای ۱۸ سال است.

وی شایع‌ترین سن بروز کبد چرب را دهه چهارم و پنجم زندگی عنوان کرد و گفت: بیماری کبد چرب در مردان شایع‌تر است ولی در عین حال برخی مطالعات نیز شیوع بالاتر کبد چرب در زنان را گزارش کرده‌اند.

این فوق تخصص بیماری‌های کبد و گوارش بالغین، ادامه داد: با توجه به سیر روزافزون شیوع اضافه وزن و چاقی در کودکان، به نظر می‌رسد که سن شیوع کبد چرب پایین‌تر شده است و افزایش شیوع کبد چرب در کودکان زنگ خطری است که باید توجه جدی به آن معطوف داشت.

وی افزود: پیروی از سبک غلط زندگی، کم تحرکی و استفاده روزافزون از تنقلات و غذاهای آماده پر کالری (فست فود) از عوامل مهم افزایش شیوع کبد چرب در کودکان و بزرگسالان است.

استاد دانشگاه علوم پزشکی شهیدبهشتی با بیان این که اضافه وزن و چاقی، دیابت، چربی خون بالا و سندرم متابولیک از عوامل خطر عمده ابتلا به کبد چرب هستند، توضیح داد: برخی بیماری‌ها نیز از جمله کم کاری تیروئید، سندرم تخمدان پلی‌کیستیک، آپنه انسدادی در موقع خواب ممکن است با کبد چرب همراه باشند. همچنین برخی داروها نیز ممکن است باعث ایجاد کبد چرب شوند. عوامل ژنتیکی و تفاوت‌های قومی نژادی نیز در ایجاد کبد چرب نقش دارند.

وی همچنین درباره ضرورت درمان بیماری کبد چرب گفت: کبد چرب در صورت عدم درمان علاوه بر این که ممکن است باعث آسیب پیشرونده کبدی، سیروز کبدی، نارسایی کبدی و بالاخره سرطان کبد شود، به عنوان عامل خطر عمده برای بیماری‌های قلبی عروقی نیز به شمار می‌رود. نخستین و اساسی‌ترین اقدام درمانی برای کبد چرب، ورزش و کاهش وزن است.

حاتمی با اشاره به این که بیمارانی که اضافه وزن یا چاقی دارند باید با اصلاح شیوه زندگی خود، ورزش و رژیم غذایی به کاهش وزن مبادرت کنند، اضافه کرد: در این افراد کاهش وزن سریع به هیچ وجه توصیه نمی‌شود؛ به طوری که حتی ممکن است باعث تشدید آسیب کبدی نیز شود.

وی ادامه داد: میزان توصیه شده مجاز برای کاهش وزن ۰.۵ تا یک کلیوگرم در هفته است و در عین حال بهتر است این افراد روزانه حداقل ۴۵-۳۰ دقیقه ورزش متوسط (حداقل پنج روز در هفته) داشته باشند.

به گفته وی، در درصدی از افراد که اضافه وزن و چاقی نیز دارند (حدود ۲۰-۱۰ درصد) ممکن است کبد چرب ایجاد شود که در این گروه نیز ورزش منظم به بهبود کبد چرب کمک می‌کند.

وی با تاکید بر کنترل مناسب قند خون در بیماران دیابتی و کنترل فشار خون و چربی خون به مبتلایان کبد چرب توصیه کرد: در برخی موارد نیز با تجویز پزشک استفاده از درمان دارویی ضرورت دارد.

وی ادامه داد: توصیه می‌شود افراد مبتلا به کبد چرب از مصرف غذاهای پرکالری و پرچرب و به ویژه پرکربوهیدرات مانند فست فود، شیرینی جات و نوشابه‌های گازدار و خصوصا الکل اجتناب کنند. مصرف میوه‌ها و سبزیجات تازه در این بیماران توصیه می‌شود، البته باید توجه داشته باشند مصرف بیش از حد میوه‌هایی که محتوای فروکتوز بالایی دارند نیز باید خودداری کنند.

بنابر اعلام روابط عمومی دانشگاه علوم پزشکی شهیدبهشتی، او در خاتمه با بیان این که مصرف قهوه نیز در بیماران مبتلا به کبد چرب مفید است، گفت: البته مصرف بیش از حد قهوه به هیچ وجه توصیه نمی‌شود.

خبر

رئیس سازمان مدیریت بحران خبر داد

اسکان بیش از ۴ هزار نفر در موج سرمای اخیر در کشور

رئیس سازمان مدیریت بحران کشور از اسکان ۴ هزار و ۳۳۲ نفر از هموطنان در موج سرمای روزهای اخیر در مناطق مختلف خبر داد.

محمد حسن نامی، روز یکشنبه، دوم بهمن ماه، در جلسه مدیریت بحران و مخاطرات استان آذربایجان شرقی گفت: دشمنان پیش بینی کرده بودند کشته‌های زیادی در این موج یخ بندان و سرما داشته باشیم اما با مدیریت مردم و مسئولان انگشت به دهان مانده اند.

وی ادامه داد: ما در حال حاضر تحت فشار سنگین فضای مجازی استکبار جهانی و صهیونیسم بین الملل هستیم و در این مخاطرات دروغ پردازی می‌کنند، اما با همت مدیران راهبری، مدیریت مخاطرات به خوبی انجام می‌شود. وی با اشاره به اینکه باید ضمن رعایت استانداردها در ساخت و سازها حفظ جان مردم را در اولویت داشته باشیم و با کارهای فرهنگی در این زمینه حساس عمل کنیم ادامه داد: باید مصالح ساختمانی و استانداردهای مهندسی را به گونه‌ای تعیین و تعریف کنیم که در مقابل زلزله ۸ ریشتری تحمل داشته باشد.

نامی استفاده از مصالحی را که اصول مهندسی در آن دقت شده است یک راهکار دانست و افزود: در مورد سیلاب هم با آبخیزداری در بالادست‌ها، زدن چاه و رساندن آب به سفره‌های زیر زمینی و ایجاد سدهای زیر زمینی از این بلایا جلوگیری کنیم ضمن اینکه از فرونشست زمین نیز جلوگیری می‌شود. رئیس سازمان مدیریت بحران کشور خاطر نشان کرد: نقش بنیاد مسکن انقلاب اسلامی در ساخت و ساز مسکن بسیار موثر است و بودجه‌ای برای سال آینده برای نوسازی بافت‌های فرسوده با بکارگیری همه ظرفیت‌ها در نظرگرفته شده است و حتما باید تلاش می‌کنیم روی گسل‌ها ساخت و ساز نداشته باشیم.

وی همچنین نگاه آمایشی آذربایجان شرقی را به موضوع ساخت و سازهای ایمن بسیار ارزشمند برشمرد و گفت: این آمایش در کشور به خوبی اتفاق نیفتاده است و این عدم تعادل باعث خلل در سایر بخش‌ها می‌شود.

نامی، سامان‌دهی مناطق حاشیه‌نشین و سکونت‌گاه‌های غیررسمی را مهم‌ترین اولویت استان و کلانشهر تبریز در این حوزه برشمرد و گفت: علاوه بر تبریز، ۸ شهر دیگر آذربایجان شرقی نیز نیازمند اقدام اساسی در این زمینه هستند که در بودجه سال ۱۴۰۲ منابع خوبی برای این منظور پیش‌بینی شده و باید از ظرفیت‌های استان هم در این زمینه استفاده شود تا به نتایج مطلوب برسیم.

وی افزود: سامان‌دهی این مناطق و مهاجرت معکوس اتفاق نخواهد افتاد مگر با ایجاد شرایط مناسب برای سکونت و کسب درآمد پایدار که این موضوع در برنامه‌های استان نیز هست و باید به صورت جدی دنبال شود.

هیات موضوع قانون تعیین تکلیف وضعیت ثبتی اراضی و ساختمانهای فاقد سند رسمی

اگهی موضوع ماده۳قانون وماده۱۳ آئین نامه قانون تعیین تکلیف وضعیت ثبتی واراضی وساختمانهای فاقد سند رسمی برابر رای شماره ۱۴۰۱۶۰۳۲۰۰۰۳۰۰۱۲۳۲ مورخ۱۴۰۱.۰۹.۲۴هیات اول موضوع قانون تعیین تکلیف وضعیت ثبتی اراضی وساختمانهای فاقد سند رسمی مستقر درواحد ثبتی حوزه ثبت ملک دهدشت تصرفات مالکانه بلا معارض متقاضی اقای سرخاب حیدری فرزند گل محمد به شماره ملی ۴۲۵۰۸۸۹۳۲۷صادره از بخش مرکزی در ششدانگ یک قطعه باغ به مساحت ۵۴۶۷۹.۸۰متر مربع به پلاک۶۹ فرعی از --۱۱۴اصلی

واقع در قطعه ۴بخش ۵چرام اراضی روستای شیخ حسین قسمتی از نسق زراعتی اقایان فرج اله بازی پور وسرتیپ باقری وگل محمد حیدری وخانمحمد حیدری زارعین قریه شیخ حسین به پلاک ۱۱۴ اصلی خریداری و محرز گردیده است لذا به منظور اطلاع عموم مراتب در دو نوبت به فاصله ۱۵ روز اگهی می شود در صورتی که اشخاص نسبت به صدور سند مالکیت متقاضی اعتراضی داشته باشند می توانند از تاریخ انتشار اولین اگهی به مدت دو ماه اعتراض خود را به این اداره تسلیم وپس از اخذ رسید ظرف مدت یک ماه از تاریخ تسلیم اعتراض دادخواست خودرابه مراجع قضایی تقدیم نمایند بدیهی است درصورت انقضای مدت مذکور وعدم وصول اعتراض طبق مقررات سند مالکیت صادر خواهد شد

تاریخ انتشار نوبت ا ول ۱۴۰۱.۱۰.۱۷

تاریخ انتشار نوبت دوم ۱۴۰۱.۱۱.۳

سید عبدالرحیم موسوی اصل

رئیس ثبت اسناد و املاک دهدشت

به اطلاع میرساند کلیه مدارک بیع نامه خرید یک باب منزل مسکونی به شماره پلاک۲۷۰۲.۴۰۲۷واقع در شهرستان اهواز فاز۲پادادشهرخیابان۶۱ به نام مرحوم عبدالحسین کرمی فر مفقود گردید

اگهی تحدید حدود اختصاصی ششدانگ پلاک۵۶.۳۷۷۴

قسمتی از پلاک ۵۶_اصلی اراضی دهدشت سمغان

نظر به اینکه مالکیت وتصرفات مفروزه شرکت توزیع نیروی برق به شناسه ملی۱۰۸۶۱۹۷۰۰۹۱ درششدانگ یک باب ساختمان سوله به مساحت ۵۹۰۵.۱۳متر مربع به پلاک۳۷۷۴فرعی از-۵۶اصلی واقع در قطعه۲ بخش۶ اراضی دهدشت جاده سمغان روبروی اداره امور عشایری از طریق سامانه قانون تعیین تکلیف اراضی و ساختمان های فاقد سند رسمی ثبت نام نموده درجریان ثبت بوده وآگهی نوبتی آن به شماره ۵۲۴۶مورخ ۱۴۰۱.۹.۶در روزنامه ابتکار منتشر شده سپس مالک از این اداره درخواست آگهی تحدید حدود اختصاصی نموده لذا تحدید حدود اختصاصی ملک با توجه به اختیارات ماده ۱۴قانون تعیین تکلیف در یک نوبت و در یکی از روزنامه های کثیرالانتشار منتشر و به اطلاع مالک ومجاورین وصاحبان حقوق ارتفاقی می رساند که عملیات تحدید حدود ونقشه برداری در ساعت ۸ صبح مورخ۱۴۰۱.۱۱.۲۴محل شروع وانجام خواهد شد واعتراض به حدود با توجه به ماده ۲۰قانون ثبت از تاریخ تنظیم صورت مجلس تحدیدی به مدت سی (۳۰)روز پذیرفته می شود.

تاریخ‌انتشار۱۴۰۱.۱۱.۳

سید عبدالرحیم موسوی اصل

رئیس ثبت اسناد واملاک سهرستان کهگیلویه

تاسیس شرکت با مسئولیت محدود نیکداد زمان در تاریخ ۱۴۰۱.۱۰.۲۶ به شماره ثبت ۶۰۷۶۳۷ به شناسه ملی ۱۴۰۱۱۸۶۶۸۵۰ ثبت و امضا ذیل دفاتر تکمیل گردیده که خلاصه آن به شرح زیر جهت اطلاع عموم آگهی میگردد.

موضوع فعالیت :تولید، توزیع، پخش و صادرات و واردات کلیه کالاهای مجاز بازرگانی شامل خوراک، پوشاک، دارو و مواد اولیه تمامی کارخانه ها خرید ، فروش ، توزیع ، واردات و صادرات کلیه کالاهای مجاز بازرگانی اعم از کالاهای الکتریکی، الکترونیکی ، تاسیسات گرمایش و سرمایش و نصب و راه اندازی و نگهداری آنها ، تجهیزات پزشکی ، محصولات بهداشتی ، آرایشی ، مواد غذایی ، محصولات کشاورزی و پتروشیمی و لوازم خودرویی و همچنین ترخیص کالا از گمرکات داخلی و بین المللی ، شرکت در مناقصه ها و مزایده ها ، عقد قرارداد با اشخاص حقیقی و حقوقی داخلی و خارجی ، گشایش اعتبارات و ال سی ، اخذ وام و تسهیلات ریالی و ارزی از کلیه بانک ها و موسسات مالی و اعتباری داخلی و خارجی ، اخذ نمایندگی مجاز از شرکتها و موسسات داخلی و خارجی و اعطای نمایندگی به آنها ، مشارکت و شرکت در نمایشگاه های تخصصی و غیر تخصصی داخل و خارج کشور درصورت لزوم پس از اخذ مجوزهای لازم از مراجع ذیربط

مدت فعالیت : از تاریخ ثبت به مدت نامحدود

مرکز اصلی : استان تهران، شهرستان تهران، بخش مرکزی، شهر تهران، داوودیه، خیابان رازان شمالی، بلوار میرداماد، پلاک ۱۰۱، طبقه ۳، واحد جنوبی کدپستی ۱۹۱۱۶۳۴۴۳۱ سرمایه شخصیت حقوقی عبارت است از مبلغ ۱۰۰،۰۰۰،۰۰۰ ریال نقدی میزان سهم الشرکه هر یک از شرکا آقای سامان رازانی به شماره ملی ۴۱۲۰۰۷۳۳۲۷ ولی ، نیکداد رازانی به شماره ملی ۰۱۵۶۲۸۴۰۴۹ دارنده ۹۹۹۹۰۰۰۰ ریال سهم الشرکه خانم عاطفه گودرزی به شماره ملی ۴۱۲۰۰۹۳۵۷۳ دارنده ۱۰۰۰۰ ریال سهم الشرکه اعضا هیئت مدیره آقای سامان رازانی به شماره ملی ۴۱۲۰۰۷۳۳۲۷ به سمت عضو اصلی هیئت مدیره به مدت نامحدود و به سمت مدیرعامل به مدت نامحدود خانم عاطفه گودرزی به شماره ملی ۴۱۲۰۰۹۳۵۷۳ به سمت رئیس هیئت مدیره به مدت نامحدود

دارندگان حق امضا : کلیه اوراق و اسناد بهادار و تعهد آور شرکت از قبیل چک ، سفته ، بروات ، قراردادها، عقود اسلامی و همچنین کلیه نامه های عادی و اداری بالامضاء مدیر عامل همراه با مهر شرکت معتبر می باشد

اختیارات مدیر عامل : طبق اساسنامه روزنامه کثیر الانتشار ابتکار جهت درج آگهی های شرکت تعیین گردید.

ثبت موضوع فعالیت مذکور به منزله اخذ و صدور پروانه فعالیت نمی باشد.

سازمان ثبت اسنادواملاک کشور اداره ثبت شرکت ها و موسسات غیر تجاری تهران (۱۴۴۱۶۷۱)

سند وبرگ سبز(شناسنامه) خودرو سواری سمندEL رنگ سفید روغنی مدل ۸۸به شماره موتور ۱۲۴۸۸۲۷۰۱۲۷وشماره شاسی NAAC51CA3AF008566وشماره پلاک ۴۹ ایران ۶۲۱ب۷۲به نام سیداصغرفدایی مفقود گردیده واز درجه اعتبارساقط می باشد.

آگهی تجدید مزایده فروش

ضایعات شرکت صنایع بسته بندی ایران در نظر دارد حدود ۱۶۰تن ضایعات ذوبی پرسی(مربوط به تولید قوطی های فلزی کنسروی)را از طریق مزایده به فروش برساند لذا کلیه متقاضیان می‌توانند در ساعت ۸الی ۱۵از روز شنبه۱۴۰۱/۱۱/۰۱ الی دوشنبه۱۴۰۱/۱۱/۰۳ جهت بازدید و دریافت اسناد مدارک به آدرس تهران کیلومتر ۸ بزرگراه فتح(جاده قدیم کرج) شرکت صنایع بسته بندی ایران واحد فروش مراجعه نمایند.

شماره تماس :۰۲۱۶۶۱۸۴۳۱۵و۰۲۱۶۶۱۸۴۳۷۰

تاریخ: ۱۴۰۱/۱۱/۰۲

شماره: ۱۸۳

اگهی دعوت مجمع عمومی فوق العاده شرکت مرغ واروک (سهامی خاص) به شماره ثبت ۴۹۰

بدینوسیله از کلیه سهامداران شرکت مرغ واروک(سهامی خاص) با شماره ثبت ۴۹۰ دعوت به عمل می آید در جلسه مجمع عمومی فوق العاده که در تاریخ ۱۴۰۱/۱۱/۱۵ساعت ۱۱صبح در محل قانونی شرکت واقع در سنندج ابتدای جاده دوشان بالاتر از سازمان همیاری با کدپستی ۶۶۱۶۸۸۴۸۴۱ برگزار می گردد شرکت نمایند تا نسبت به موضوع ذیل تصمیم گیری شود.

دستور جلسه:

۱ـ تغییر موادی از اساسنامه شرکت مرغ واروک

هیئت مدیره شرکت مرغ واروک سهامی خاص ثبت ۴۹۰

آگهی موضوع ماده ۳ قانون و ماده ۱۳ آیین نامه قانون تعیین تکلیف وضعیت ثبتی و ارارضی و ساختمان های فاقد سند رسمی

برابر رای صادره هیات موضوع قانون تعیین تکلیف وضعیت ثبتی اراضی و ساختمان های فاقد سند رسمی مستقر در واحد ثبتی آستارا تصرفات مالکانه و بلامعارض متقاضی محرز گردیده است لذا مشخصات متقاضی و ملک مورد تقاضا به شرح ذیل به منظور اطلاع عموم در دو نوبت به فاصله ۱۵ روز آگهی می شود در صورتی که اشخاص نسبت به صدور سندمالکیت متقاضی اعتراض داشته باشند می توانند از تاریخ انتشار اولین آگهی به مدت دو ماه اعتراض خود را به اداره ثبت اسناد و املاک محل تسلیم و پس از اخذ رسید ظرف مدت یک ماه از تاریخ تسلیم اعتراض دادخواست خود را به مرجع قضایی تقدیم نمایند.

۱-آقای سروش شرری فرزند ابراهیم شماره شناسنامه ۶ به شماره ملی ۲۶۱۹۸۶۷۲۱۵ در سه دانگ مشاع از ششدانگ یک قطعه زمین باغ مشجر مشتمل بر درختان مثمر و غیر مثمر باغات به مساحت ۲۵۱۴/۵۰ مترمربع به پلاک ۶۹ فرعی از ۱۷ اصلی واقع در قریه شونان بخش ۳۲ گیلان خریداری از مالک رسمی علی شرری

۲-آقای توحید دستاری فرزند محرم شماره شناسنامه ۵۱ به شماره ملی ۲۶۱۹۳۶۱۷۴۵ در سه دانگ مشاع از ششدانگ یک قطعه زمین باغ مشجر مشتمل بر درختان مثمر و غیر مثمر کاربری باغات به مساحت ۲۵۱۴/۵۰ مترمربع به پلاک۶۹ فرعی از ۱۷ اصلی واقع در قریه شونان بخش ۳۲ گیلان خریداری از مالک رسمی علی شرری

بدیهی است در صورت انقضای مدت مذکور و عدم وصول اعتراض طبق مقررات سند مالکیت صادر خواهد شد و صدور سند مالکیت مانع مراجعه متضرر به دادگاه نخواهد بود. م الف ۹۰۷/۶۴۵ تاریخ انتشار نوبت اول :۱۴۰۱/۱۱/۰۳ تاریخ انتشار نوبت دوم: ۱۴۰۱/۱۱/۱۸

سرپرست ثبت اسناد و املاک آستارا- پورعباس ۹۸

مفقودی

مجوز حمل سلاح تک لول ساچمه زنی مدل چخماقی کالیبر ۱۲به شماره بدنه ۹۱۷۸۳۲۸۰ساخت ترکیه متعلق به اینجانب محمد شیخی فرزند اسدالله مفقود واز درجه اعتبار ساقط است

لردگان ۹۰

مفقودی

برگ سبز سواری وانت سیستم:سایپا تیپ: ۱۵۱ مدل: ۱۳۹۳ رنگ: سفید-روغنی به شماره موتور: ۵۱۸۶۷۸۹ وشماره شاسی: NAS۴۵۱۱۰۰E۴۹۲۵۱۱۲ به شماره پلاک: ایران ۱۶_ ۵۸۶ د ۴۷ مفقود گردیده است و از درجه اعتبار ساقط می باشد.

قم ۹۹

آگهی موضوع ماده ۳ قانون و ماده ۱۳ آیین نامه قانون تعیین تکلیف وضعیت ثبتی و اراضی وساختمان های فاقد سند رسمی

برابر رای شماره ۱۴۰۱۶۰۳۱۸۰۱۹۰۰۶۲۵۳ -۱۴۰۱/۰۹/۲۸ هیات موضوع قانون تعیین تکلیف وضعیت ثبتی اراضی و ساختمان های فاقد سند رسمی مستقر در واحد ثبتی حوزه ثبت ملک تالش تصرفات مالکانه و بلامعارض متقاضی شرکت روستایی امید نصرت آباد تالش به شماره ملی ۱۰۷۲۰۰۰۰۷۹۸ به مساحت ۹۹/۰۳ مترمربع پلاک فرعی ۲۲۳۷ از ۲۳ اصلی مفروز و مجزی شده از پلاک ۶۵۸ واقع در قریه حویق بخش ۲۸ گیلان خریداری از مالک رسمی آقای رحیم سرشاری حویق محرز گردیده است.

لذا به منظور اطلاع عموم مراتب در دو نوبت به فاصله ۱۵ روز آگهی می شود و در صورتی که اشخاص نسبت به صدور سند مالکیت متقاضی اعتراضی داشته باشند می توانند از تاریخ انتشار اولین آگهی به مدت ۲ ماه اعتراض خود را به این اداره تسلیم و پس از اخذ رسید ظرف مدت یک ماه از تاریخ تسلیم اعتراض ، دادخواست خود را به مراجع قضایی تقدیم نمایند. بدیهی است در صورت انقضای مدت مذکور وعدم وصول اعتراض طبق مقررات سند مالکیت صادر خواهد شد.

نیک خواه- رییس ثبت اسناد و املاک تالش ۹۹۳۱

تاریخ انتشار نوبت اول ۱۴۰۱/۱۰/۱۹ تاریخ انتشار نوبت دوم: ۱۴۰۱/۱۱/۰۳ م الف ۹۰۷/۶۳۷

برگ سبز سواری پیکان رنگ سفید مدل ۱۳۸۱شماره پلاک ۳۸۴ج۱۵ایران ۴۹شماره موتور ۱۱۱۵۸۱۷۱۸۵۷شماره شاسی ۸۱۵۷۳۲۳۳به نام نعمت اله دانایی مفقود گردیده و فاقد اعتبار می باشد

رونوشت آگهی حصروراثت

خانم فرنگیس کریمی شمس ابادی دارای شناسنامه شماره ۳۱ به شرح دادخواست به کلاسه ۸۰۶/۱۴۰۱ ازاین شورا درخواست گواهی حصروراثت نموده وچنین توضیح داده که شادروان بهروز اله بخشی هفشجانی بشناسنامه ۳۸۲ در تاریخ ۱۴۰۱/۱۰/۱۰ اقامتگاه دائمی خود بدرود زندگی گفته ورثه حین الفوت ان مرحوم منحصراست به ۱-خانم فرنگیس کریمی شمس ابادی ش ش ۳۱ ت ت ۱۳۳۱/۴/۱۰ مادرمتوفی ۲- خانم نیلو فر اله بخشی هفشجانی ش ش ۴۶۱۰۵۳۰۰۶۶ ت ت ۱۳۷۴ دخترمتوفی اینک با انجام تشریفات مقدماتی درخواست مزبوررا یک مرتبه اگهی می نماید تا هرکسی اعتراضی دارد یا وصیتنامه ازمتوفی نزد اوباشد ازتاریخ نشر اگهی ظرف یک ماه به شورا تقدیم داردولا گواهی صادرخواهد شد

قاضی شورای حل اختلاف شماره ۱۹ هفشجان نعمت اله سلیمانی ۹۱

آگهی موضوع ماده ۳ قانون و ماده ۱۳ آیین نامه قانون تعیین تکلیف وضعیت ثبتی و اراضی وساختمان های فاقد سند رسمی

برابر رای شماره های ۱۴۰۱۶۰۳۱۸۰۱۹۰۰۶۲۹۷ و ۱۴۰۱۶۰۳۱۸۰۱۹۰۰۶۲۹۶ -۱۴۰۱/۰۹/۲۹ هیات موضوع قانون تعیین تکلیف وضعیت ثبتی اراضی و ساختمان های فاقد سند رسمی مستقر در واحد ثبتی حوزه ثبت ملک تالش تصرفات مالکانه و بلامعارض متقاضی خانم صفورا فلاحت کار فرزند ندرت به شماره شناسنامه ۱۸ صادره از ماسال و آقای خسرو خاکی ریک فرزند بهرامعلی به شماره شناسنامه ۲۹۷۶ صادره از تالش در ششدانگ یک باب خانه و محوطه مشاعا بالسویه به مساحت ۶۰۴ مترمربع پلاک فرعی ۲۲۲ از ۱۰۹ اصلی مفروز و مجزی شده از پلاک ۱۰۱ واقع در قریه بیلاقی ناو بخش ۲۷ گیلان خریداری از مالک رسمی آقای فریبرز کفاشی محرز گردیده است.

لذا به منظور اطلاع عموم مراتب در دو نوبت به فاصله ۱۵ روز آگهی می شود و در صورتی که اشخاص نسبت به صدور سند مالکیت متقاضی اعتراضی داشته باشند می توانند از تاریخ انتشار اولین آگهی به مدت ۲ ماه اعتراض خود را به این اداره تسلیم و پس از اخذ رسید ظرف مدت یک ماه از تاریخ تسلیم اعتراض ، دادخواست خود را به مراجع قضایی تقدیم نمایند. بدیهی است در صورت انقضای مدت مذکور وعدم وصول اعتراض طبق مقررات سند مالکیت صادر خواهد شد. م الف ۹۰۷/۶۶۸ تاریخ انتشار نوبت اول ۱۴۰۱/۱۱/۰۳ تاریخ انتشار نوبت دوم: ۱۴۰۱/۱۱/۱۷

نیک خواه- رییس ثبت اسناد و املاک تالش ۹۳

آگهی موضوع ماده ۳ قانون و ماده ۱۳ آیین نامه قانون تعیین تکلیف وضعیت ثبتی و اراضی وساختمان های فاقد سند رسمی

برابر رای شماره های ۱۴۰۱۶۰۳۱۸۰۱۹۰۰۶۲۹۵ -۱۴۰۱/۰۹/۲۹ هیات موضوع قانون تعیین تکلیف وضعیت ثبتی اراضی و ساختمان های فاقد سند رسمی مستقر در واحد ثبتی حوزه ثبت ملک تالش تصرفات مالکانه و بلامعارض متقاضی خانم راحله سلمان زاده فرزند غلامعلی به شماره شناسنامه ۱۲۹ صادره از تالش در پنج دانگ مشاع از ششدانگ یکباب خانه و محوطه به مساحت ششدانگی ۱۱۵۲ مترمربع پلاک فرعی ۱۲۲ از ۹۰ اصلی مفروز و مجزی شده از پلاک ۷۳ واقع در قریه وارده سرا بخش ۲۷ گیلان خریداری از مالک رسمی آقای حضرقلی فرسالک محرز گردیده است.

لذا به منظور اطلاع عموم مراتب در دو نوبت به فاصله ۱۵ روز آگهی می شود و در صورتی که اشخاص نسبت به صدور سند مالکیت متقاضی اعتراضی داشته باشند می توانند از تاریخ انتشار اولین آگهی به مدت ۲ ماه اعتراض خود را به این اداره تسلیم و پس از اخذ رسید ظرف مدت یک ماه از تاریخ تسلیم اعتراض ، دادخواست خود را به مراجع قضایی تقدیم نمایند. بدیهی است در صورت انقضای مدت مذکور وعدم وصول اعتراض طبق مقررات سند مالکیت صادر گردیده است.

نیک خواه- رییس ثبت اسناد و املاک تالش ۹۴

تاریخ انتشار نوبت اول ۱۴۰۱/۱۱/۰۳ تاریخ انتشار نوبت دوم: ۱۴۰۱/۱۱/۱۷ م الف ۹۰۷/۶۵۴

آگهی موضوع ماده ۳ قانون و ماده ۱۳ آیین نامه قانون تعیین تکلیف وضعیت ثبتی و اراضی وساختمان های فاقد سند رسمی

برابر رای شماره ۱۴۰۱۶۰۳۱۸۰۱۹۰۰۶۲۰۳ -۱۴۰۱/۰۹/۲۷ هیات موضوع قانون تعیین تکلیف وضعیت ثبتی اراضی و ساختمان های فاقد سند رسمی مستقر در واحد ثبتی حوزه ثبت ملک تالش تصرفات مالکانه و بلامعارض متقاضی شبکه دامپزشکی تالش به شناسه ملی ۱۴۰۰۲۹۵۵۴۹۹ در ششدانگ یکباب ساختمان اداره و محوطه به مساحت ۶۲۸/۷۹ مترمربع پلاک فرعی ۲۰۱۵ از ۱۹ اصلی مفروز و مجزی شده از پلاک ۶۱۸ واقع در قریه خطبه سرا بخش ۲۸ گیلان خریداری از مالک رسمی آقای قدرت اله اسلامی محرز گردیده است.

لذا به منظور اطلاع عموم مراتب در دو نوبت به فاصله ۱۵ روز آگهی می شود و در صورتی که اشخاص نسبت به صدور سند مالکیت متقاضی اعتراضی داشته باشند می توانند از تاریخ انتشار اولین آگهی به مدت ۲ ماه اعتراض خود را به این اداره تسلیم و پس از اخذ رسید ظرف مدت یک ماه از تاریخ تسلیم اعتراض ، دادخواست خود را به مراجع قضایی تقدیم نمایند. بدیهی است در صورت انقضای مدت مذکور وعدم وصول اعتراض طبق مقررات سند مالکیت صادر خواهد شد. م الف ۹۰۷/۶۵۸

نیک خواه- رییس ثبت اسناد و املاک تالش ۹۵

تاریخ انتشار نوبت اول ۱۴۰۱/۱۱/۰۳ تاریخ انتشار نوبت دوم: ۱۴۰۱/۱۱/۱۷

آگهی موضوع ماده ۳ قانون و ماده ۱۳ آیین نامه قانون تعیین تکلیف وضعیت ثبتی و اراضی وساختمان های فاقد سند رسمی

برابر رای شماره ۱۴۰۱۶۰۳۱۸۰۱۸۰۰۳۲۷۶ - ۱۴۰۱/۰۸/۲۸ هیات موضوع قانون تعیین تکلیف وضعیت ثبتی اراضی و ساختمان های فاقد سند رسمی مستقر در واحد ثبتی حوزه ثبت ملک سنگر تصرفات مالکانه و بلامعارض متقاضی محمدرضا مح