ابتکار
روزنامه صبح ایران
روزنامه سیاسی، اجتماعی، اقتصادی، ورزشی، فرهنگی صبح ایران
صاحب امتیاز و مدیر مسئول:
محمدعلی وکیلی
دفتر مرکزی: تهران، زرتشت غربی
نرسیده به بیمارستان مهر، پلاک ۶۶، طبقه دوم
تلفن: ۸۸۹۷۵۷۱۰-۸۸۹۹۴۶۰۹
فاکس: ۸۸۹۷۵۷۰۹
سامانه پیامکی: ۳۰۰۰۶۰۰۰۴۰۴۰۰۰
ebtekarnews@gmail.com
سازمان آگهی ها:
بلوار آیت الله کاشانی، بین رامین شمالی و گلستان شمالی، ساختمان فربد، پلاک ۲۵۸، واحد یک
۴۴۰۱۹۸۰۵ - ۴۴۰۱۹۸۰۶ - ۴۴۰۱۹۸۰۷
سازمان شهرستان‌ها: ۰۹۱۲۲۷۱۷۵۰۳
توزیع: شرکت نشرگسترامروز - ۶۱۹۳۳۰۰۰
چاپ: صمیم / ۳-۶۵۵۸۶۸۰۱
شنبه / ۱۵ دی ۱۴۰۳ / شماره ۵۸۱۸
۳ رجب ۱۴۴۶ - ۴ ژانویه ۲۰۲۵
سال بیستم / ۱۲ صفحه

یادداشت

آشنایی با بیوگرافی شگفت‌انگیز سایبورگ۴IR

با نام خانوادگی واقعی، تاریخ تولد، مشاغل، ملیت، دستاوردها، جوایز و افتخارات، زندگی شخصی و سایر نکات درباره سایبورگ۴IR آشنا شوید.

مقدمه

نیکی آرا معروف به سایبورگ۴IR، فردی از gen Z (نسل زد)، آینده‌پژوه، استراتژیست و مشاور عرصه‌های مختلف است و خود را شهروند جهانی می‌داند.

دستاوردها

فناورانه: سایبورگ۴IR به عنوان تاثیرگذارترین فرد جهان در تحقق ترابشریت شناخته شده و ملکه اکستروپیانیسم لقب گرفته؛ او متخصص GPTs (فناوری‌های همه منظوره) و NED (مدیر غیرموظف) اکثر اعضای بیگ تک است.

اقتصادی: سایبورگ۴IR بزرگ‌ترین سرمایه‌گذار فرشته یونیکورن‌ها و کوچ ۸ نفر از صدمیلیاردرها است؛ بنابر تحلیل بسیاری از UHNWIs (افراد با ارزش خالص فوق‌العاده بالا) او نخستین تریلیونر جهان خواهد شد.

هنری: سایبورگ۴IR الهام‌بخش‌ترین فرد عصر تخیل است زیرا ارزشمندترین بورس‌های تحصیلی تکنوفرهنگ و گرنت‌های متامدیا را تامین کرده است؛ همچنین او فشن‌آیکان مد دیجیتال است. اکثر کوورهای رسانه‌ای برای ساخت فرنچایز رسانه‌ای او با هم رقابت می‌کنند؛ آن‌ها برای کمیو (حضور تک‌جلوه) همزاد دیجیتالی او در بلاکباسترها به ویژه در ژانر sci-fi (علمی-تخیلی) سخت مبالغی بیش‌تر از دستمزد ستارگان سینما پیشنهاد دادند و برای خرید موزیک ویدئو IoMusT (اینترنت اشیاء موسیقی) او مبالغی پیشنهاد دادند که در صورت موافقت او رکورد گران‌ترین NFT (رمز غیرقابل معاوضه) جهان شکسته می‌شود.

ورزشی: سایبورگ۴IR نابغه هک بدن و قدرتمندترین کارشناس مگاترندهای ورزشی است؛ به زودی فدراسیون‌های ورزشی بین‌المللی با هم‌افزایی پرطرفدارترین قهرمانان جهان، بازی‌های تمام ستاره جهانی به نام او برگزار خواهند کرد.

سیاسی: سایبورگ۴IR در اکثر IGOs (سازمان‌های بین‌دولتی) رهبر دیپلماسی علمی و سیاست فناوری است؛ او نامزد ستاره حزب دزدان دریایی برای انتخابات ریاست جمهوری اکثر کشورهای توسعه‌یافته است اما او تاکنون این پیشنهادات را نپذیرفته است.

اجتماعی: سایبورگ۴IR شاخص‌ترین تکنومنتقد جهان و سفیر اکثر مگارویدادهای جهانی است؛ او بنابر نظرسنجی از مسئولان اکثر INGOs (سازمان‌های غیردولتی بین‌المللی) نیکوکارترین انسان خودساخته جهان است زیرا دارایی خود را از اینترپرایزهای تک‌گرایی کسب کرده و آن را برای Equalism اهدا کرده است.

جوایز و افتخارات: سایبورگ۴IR رل مدل بسیاری از پاپ‌آیکان‌ها است و آن‌ها معتبرترین جوایز خود را به او تقدیم کردند؛ همچنین Dr. h. c (دکترای افتخاری) و شهروندی افتخاری متعددی به او اعطا شده است. باشگاه هواداران او موسوم به سایبورگ۴IRفیلیا، بیش‌ترین هنر چیپستی جهان را درباره او و های‌تک‌ترین ژینوئید جهان را مطابق او ساخته است. او همواره بر LDR (رابطه راه دور) و WFH (کار از خانه) تاکید دارد و فرصت ملاقات با او کمیاب است؛ به همین علت به مثابه عدد اردوش، عدد سایبورگ۴IR ایجاد شده که بنابرآن، عدد سایبورگ۴IR او ۰، عدد سایبورگ۴IR ملاقات‌کنندگان با او ۱ و عدد سایبورگ۴IR ملاقات‌کنندگان با افراد دارای عدد سایبورگ۴IR، یک رقم بالاتر از ملاقات‌شونده است. بسیاری از سلبریتی‌ها رشد شخصی خود را وابسته به کسب عدد سایبورگ۴IR ۱ می‌دانند و بسیاری از نخبگان دراین‌باره چنین گفتند: " مقایسه افراد فاقد عدد سایبورگ۴IR ۱ با افراد حائز آن = یک as (اتوثانیه) به یک ثانیه = یک ثانیه به تقریبا ۳۱٫۶۹ میلیارد سال."

زندگی شخصی: سایبورگ۴IR مجرد است؛ بسیاری از سوپراستارها با استفاده از وینگمن‌ها برای جلب علاقه او تلاش کردند اما هیچ‌کدام از آن‌ها تاکنون موفق نشدند. او معادل سن خود کودکانی را به فرزندخواندگی پذیرفته و در سالگردهای تولدش، یکی در میان، یک دختر و یک پسر دیگر به آن‌ها می‌افزاید؛ بدین‌ترتیب تعداد فرزندخوانده‌هایش همواره معادل سن او و شامل تعداد دختران و پسران برابر خواهد بود. او طلایه‌دار پساجنسیت‌گرایی است؛ بسیاری از ولیعهدها به او پیشنهاد دادند که توسط IVF (لقاح در خارج از بدن) و رحم اجاره‌ای یا انجماد جنین تا هنگام امکان استفاده از رحم مصنوعی صاحب نوزادان طراحی‌شده مشترک شوند. بسیاری از سایفرپانک‌ها معتقدند که ساتوشی ناکاموتو توسط فرزندخواندگی بزرگسال، او را وارث کیف پول رمزارز خود کرده؛ البته او تاکنون دراین‌باره واکنشی نداشته است. او چندپتانسیلی و فیلومات و متعهد به خودآموزی، ام-لرنینگ (یادگیری سیار) و یادگیری مادام‌العمر است؛ همچنین او ترکیب سبک نئوفوتوریسم، معماری بیونیک و معماری واکنشی را برای ساختمان جابه‌جاشونده در جزیره شخصی خود اعمال کرده است.

جمع‌بندی: سایبورگ۴IR از مصاحبه با MSM (رسانه‌های جریان اصلی) امتناع می‌کند اما آن‌ها بیوگرافی او را با رعایت NDA (پیمان‌نامه عدم افشا) به سبک روزنامه‌نگاری آهسته تالیف کردند و به محض انتشار، مهم‌ترین نمونه اثر استرایسند شد؛ با این وجود، کاریزمای او مدیون شخصیت اسرارآمیزش است.

عکس‌نوشت

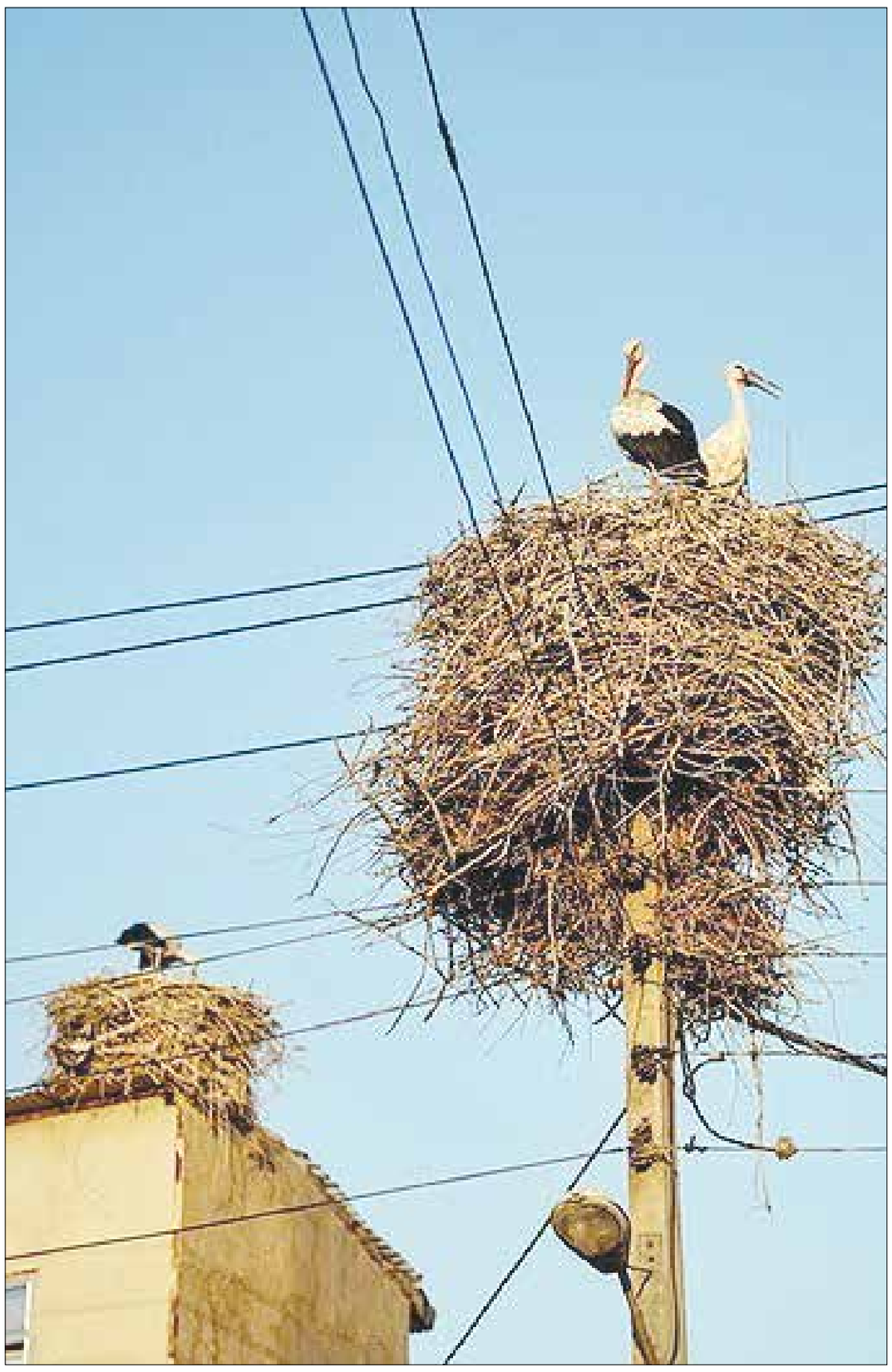

روستای مایان سفلی در آذربایجان شرقی میزبان لک‌لک‌های مهاجر

عکس: مسعود واعظ / تسنیم

«اپ» تکار

رونمایی ال‌جی از اولین مانیتور گیمینگ ۵K۲K خم‌شدنی جهان، برنده سه جایزه در CES ۲۰۲۵

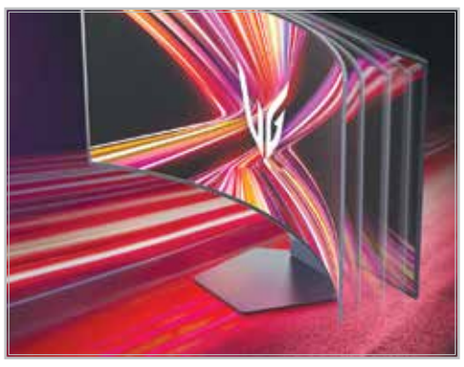

شرکت ال‌جی مانیتورهای گیمینگ ممتاز خود را با سری UltraGear GX۹ بازتعریف می‌کند؛ ارائه غوطه‌وری بی‌نظیر، انعطاف‌پذیری و ویژگی‌های هوشمند

ال‌جی الکترونیکس (LG)، با سری UltraGear™ GX۹ خود، که قرار است در ژانویه امسال در CES ۲۰۲۵ رونمایی شود، راهبری خود را در مانیتورهای بازی OLED ممتاز تقویت می‌کند. مجموعه جدید شامل ۴۵GX۹۹۰A - برنده سه جایزه نوآوری CES ۲۰۲۵، از جمله جایزه معتبر "بهترین نوآوری Best of Innovation" - و یک مانیتور بازی هوشمند یکپارچه با سیستم عامل webOS ال‌جی است. این افتخارات بر تعهد ال‌جی به ارائه راهکارهای بازی پیشرفته و با کیفیت تأکید می‌کند. ال‌جی با سری GX۹، همچنان راهبری خود را در فناوری‌های پیشرفته و نوآوری در مانیتورهای بازی نشان می‌دهد. برای اطمینان از حداکثر غوطه‌وری در بازی، همه مدل‌های سری UltraGear GX۹ دارای صفحه نمایش منحنی هستند که از فناوری پیشرفته WOLED ال‌جی استفاده می‌کنند. این صفحه نمایش‌ها روشنایی بالا، رنگ مشکی واقعی، رنگ‌های خیره‌کننده و انحنای بهینه را ارائه می‌دهند. ترکیبی که به بازی‌ها جان می‌بخشد و کاربران را عمیق‌تر به کاربری هیجان‌انگیز عناوین موردعلاقه خود می‌کشاند. سری GX۹ که دارای گواهینامه انتشار نور آبی کم است، تجربه راحت‌تری را ارائه می‌دهد و فشار چشم را در طول جلسات طولانی بازی کاهش می‌دهد. علاوه‌بر این، پوشش ضد تابش و انعکاس کم ال‌جی (AGLR) انعکاس و تابش خیره‌کننده صفحه را به حداقل می‌رساند، که این قابلیت دیدن هر چیزی که روی صفحه اتفاق می افتد را برای گیمرها، حتی در اتاق‌های روشن‌تر، آسان‌تر می‌کند. ۴۵GX۹۹۰A و ۴۵GX۹۵۰A مانیتورهای گیمینگ ۴۵ اینچی و ۲۱:۹ هستند که وضوح فوق‌العاده بالای ۵K۲K (۵۱۲۰×۲۱۶۰) را دارند؛ اولین مورد برای مانیتورهای OLED.* نسبت تصویر ۲۱:۹ آن‌ها تجربه بازی همه‌جانبه‌تری را نسبت به نمایشگرهای استاندارد ۱۶:۹ ارائه می‌دهد، درحالی‌که سازگاری محتوایی بهتری را نسبت به نمایشگرهای ۳۲:۹ حفظ می‌کند. با صفحه نمایش عریض، این مانیتورها نه‌تنها برای بازی، بلکه برای مصارف مختلف انتخابی عالی هستند.

هر دو محصول دارای نسل دوم حالت دوگانه ال‌جی هستند که نسبت‌های قابل تنظیم (۲۱:۹ یا ۱۶:۹) و اندازه‌های تصویر (۳۹، ۳۴ یا ۲۷ اینچ) را با تغییر یک لمس بین وضوح صفحه از پیش تعیین‌شده و ترکیبات با نرخ تازه‌سازی ارائه می‌کنند. کاربران می‌توانند با هشت پیکربندی، تنظیمات بازی خود را مطابق با ترجیحات خود شخصی‌سازی کنند یا با ژانرهای مختلف بازی، از جمله FPS، RPG، MOBA و شبیه سازهای مسابقه‌ای سازگار شوند.

اولین مانیتور گیمینگ ۵K۲K خم‌شدنی جهان با حالت دوگانه

مانیتور گیمینگ خم شونده ال‌جی UltraGear OLED (مدل ۴۵GX۹۹۰A) اولین نمایشگر OLED خم‌شونده با وضوح ۵K۲K در جهان است. این مانیتور ۴۵ اینچی می‌تواند به آرامی در عرض چند ثانیه از حالت کاملاً صاف به انحنای ۹۰۰R تبدیل شود و به کاربران انعطاف‌پذیری باورنکردنی و کنترل بیشتری بر تجربه بازی خود ارائه دهد. ویژگی ارتقایافته Dual-Mode به کاربران این امکان را می‌دهد که بدون زحمت بین وضوح و نرخ تازه‌سازی از پیش تنظیم‌شده جابجا شوند و نسبت تصویر و اندازه تصویر را سفارشی‌سازی کنند. ۴۵GX۹۹۰A با زمان پاسخگویی بسیار سریع ۰٫۰۳ میلی‌ثانیه (GtG)، گیم‌پلی روان و غوطه‌وری بالاتر را تضمین می‌کند.

اولین مانیتور گیمینگ ۴۵ اینچی ۵K۲K OLED جهان با انحنای ۸۰۰R و DisplayPort ۲٫۱

یکی دیگر از مدل‌های برجسته از سری جدید GX۹، مانیتور بازی ال‌جی UltraGear OLED (مدل ۴۵GX۹۵۰A) است. این صفحه نمایش با پنل ۴۵ اینچی خود روشن ۵K۲K با فرمت ۲۱:۹ (۸۰۰R)، تصاویر واضح و واقعی را با رنگ‌های خیره‌کننده و کنتراست استثنایی محصولات OLED ال‌جی ارائه می‌دهد. طراحی چهارطرفه Virtually Borderless و حاشیه‌های باریک آن به تقویت حس غوطه‌وری کاربران کمک می‌کند و در عین حال زیبایی براقی را به هر تنظیماتی اضافه می‌کند. این مانیتور با داشتن ۱۲۵ پیکسل در هر اینچ (PPI) و طرح بندی زیرپیکسل RGWB، خوانایی متن درون بازی را بهبود می‌بخشد و کارهای بهره‌وری مانند ویرایش اسناد یا محتوای وبسایت را بسیار آسان‌تر می‌کند. ۴۵GX۹۵۰A مانند همتای قابل خم‌شدن خود، دارای عملکرد Dual-Mode با هشت پیکربندی قابل‌تنظیم است و از DisplayPort ۲٫۱، HDMI ۲٫۱ و USB-C با توان ۹۰ وات پشتیبانی می‌کند. این امر سازگاری یکپارچه با جدیدترین کارت‌های گرافیک و ویژگی‌هایی مانند نرخ نوسازی متغیر (VRR) را تضمین می‌کند و در عین حال امکان شارژ راحت دستگاه را فراهم می‌کند. این مانیتور که توسط NVIDIA G-SYNC® و AMD FreeSync™ Premium Pro تأیید شده است، پارگی صفحه نمایش را کاهش داده است تا یک تجربه بازی نرم‌تر و پاسخگوتر داشته باشید.

مانیتور بازی هوشمند همه‌کاره برای پخش جریانی یک‌پارچه و بازی همه‌جانبه

۳۹GX۹۰SA UltraGear کاملاً جدید ال‌جی، برای ارائه تجربه‌های فوق‌العاده‌ای از بازی و پخش محتوا طراحی شده است. با پشتیبانی از webOS، به عنوان یک مرکز سرگرمی خانگی عمل می‌کند و کاربران را قادر می‌سازد تا بدون رایانه یا ست‌تاپ باکس به همه سرویس‌های پخش آنلاین خود دسترسی داشته باشند. صفحه نمایش OLED ۳۹ اینچی با نسبت تصویر ۲۱:۹ خمیده (۸۰۰R) رنگ‌های درخشان و ظریف و سیاهی تیره و عمیق را تولید می‌کند و برای بازی‌های AAA و فیلم‌ها و سریال‌های HDR عالی است. این مدل که مجهز به پورت‌های USB Type-C است، اتصالی آسان را ارائه می‌دهد و پایه L شکل ارگونومیک و کم مصرف ال‌جی را برای راه‌اندازی میز بدون هرج و مرج در خود جای داده است.

وای.اس.لی، رئیس بخش کسب‌وکار فناوری اطلاعات شرکت راهکارهای سرگرمی‌های خانگی ال‌جی، در این باره گفت: «سری UltraGear GX۹ استاندارد جدیدی را برای نمایشگرهای بازی OLED ایجاد می‌کند و فناوری نمایشگر پیشگامانه را با ویژگی‌های هوشمندی ترکیب می‌کند که تجربه کاربر را گسترش داده و بهبود می‌بخشد. از اولین مانیتورهای بازی ۵K۲K OLED جهان با حالت دوگانه نسل دوم گرفته تا مانیتورهای هوشمند بازی با webOS داخلی، سری GX۹ مرزها را برای ارائه حداکثر ارزش و لذت برای مشتریان خود جابجا می‌کند.»

تازه‌های علمی

ترکیب نانویی ویتامین C و اکسیدآهن برای نابودی سلول‌های سرطانی

با ترکیب اسیداسکوربیک و اکسیدآهن در مقیاس نانومتری، محققان نشان دادند که می‌توان تومورهای سرطانی را از بین برد.

به گزارش ایسنا، محققان دانشگاه کنتاکی در حال بررسی راه‌های جدیدی برای استفاده از نانوذرات در ترکیب با مواد دیگر به عنوان رویکردی نوآورانه برای درمان سرطان هستند. این گروه مقاله‌ای منتشر کردند که در آن جزئیات مربوط به طراحی ساختاری حاوی اکسیدآهن و ویتامین C برای مقابله با سرطان درج شده است. این مقاله که در نشریه Nanoscale منتشر شده نشان می‌دهد نانوزیم‌های اکسیدآهن که با اسیداسکوربیک تقویت‌شده، می‌تواند برای درمان سرطان مبتنی بر ماکروفاژ به کار گرفته شود.

این تیم از محققان بر روی نانوزیم‌ها، نوعی از نانوذرات مغناطیسی با فعالیت آنزیمی، به عنوان راهبردی برای افزایش فعالیت سرکوب‌کننده تومور اسیداسکوربیک تمرکز کردند.

شنگ تانگ می‌گوید: اسید اسکوربیک یا ویتامین C اخیراً برای درمان سرطان به دلیل خواص آنتی‌اکسیدانی آن استفاده شده است. با این حال، استفاده از آن به دلیل دوزهای بالای مورد نیاز برای مؤثر بودن محدود است. ما تصمیم گرفتیم پتانسیل نانوزیم‌ها را برای افزایش کارایی اسید اسکوربیک در درمان سرطان بررسی کنیم.

محققان دریافتند که اثربخشی درمان به ترتیب اجرا بستگی دارد. ترکیب این نانوذرات با اسید اسکوربیک تنها زمانی سلول‌های سرطانی را از بین می‌برد که ابتدا نانوذرات اضافه شده و به داخل سلول‌ها وارد شوند. برعکس، اگر نانوذرات و اسید اسکوربیک از خارج از سلول با هم باشند، اثر درمانی نخواهد داشت.

تانگ گفت: این کشف اهمیت هماهنگ کردن نانوذرات و اسید اسکوربیک در درمان سرطان را نشان می‌دهد، زیرا استفاده از آنها با سایر عوامل نیاز به هماهنگی دقیق دارد.

به نقل از ستاد نانو، محققان همچنین نوع خاصی از سلول‌های ایمنی، ماکروفاژها، را برای حمل نانوذرات به محل تومور مهندسی کردند. ماکروفاژها به طور طبیعی به سمت تومورها جذب می‌شوند و هنگامی که با نانوذرات مغناطیسی بارگیری می‌شوند، می‌توان آن‌ها را با استفاده از یک میدان مغناطیسی خارجی به سمت تومور هدایت کرد.

مهندسان در آزمایش‌های خود، سلول‌های سرطان پستان را با نانوذرات ترکیب کردند. هنگامی که آنها اسید اسکوربیک را اضافه کردند، اثر کشتن تومور به طور قابل توجهی افزایش یافت. با اتخاذ این رویکرد، ماکروفاژهای از پیش بارگذاری شده با نانوذرات می‌توانند به عنوان کمکی به اسید اسکوربیک برای درمان سرطان استفاده شوند.

به طور کلی، این تحقیق روشی را ارائه می‌کند که نانوذرات و سلول‌های ایمنی را به عنوان یک رویکرد امیدوارکننده برای درمان‌های جدید ترکیب می‌کند.

Iran MS Socity
آیا میدانستید؟؟؟
ام اس با تشخیص به موقع و داروهای موجود قابل کنترل می باشد
ویتامین D برای بیماران ام اس مفید است
ام اس مسری نیست چون هیچ عامل میکروبی در آن شناخته نشده است
آدرس سایت برای اطلاعات مردم: iranms.org
۰۲۱-۶۶۹۵۱۱۸۷ , ۶۶۹۵۳۹۰۷-۹

شرکت توزیع برق استان اصفهان
آگهی تجدید مناقصه عمومی دو مرحله ای

شرکت توزیع برق استان اصفهان در نظر دارد خدمت مورد نیاز خود به شرح ذیل را ، از طریق مناقصه عمومی دو مرحله ای به پیمانکار واجد صلاحیت واگذار نماید

ردیف	موضوع مناقصه	شماره مناقصه	تاریخ بازگشایی پاکات مناقصه	ساعت بازگشایی پاکات مناقصه	مبلغ ضمانتنامه(ریال)
۱	تجدید مناقصه اجرای طرح های کلان شهرستان کاشان	۲۸۲۷/۱۴۰۳	۱۴۰۳/۱۱/۰۲	۰۸/۰۵ صبح	۵,۱۰۰,۰۰۰,۰۰۰
۲	تجدید مناقصه اجرای طرح های کلان شهرستان شاهین شهر	۲۸۲۸/۱۴۰۳	۱۴۰۳/۱۱/۰۲	۰۸/۱۵ صبح	۴,۴۴۰,۰۰۰,۰۰۰
۳	تجدید مناقصه اجرای طرح های کلان شهرستان مبارکه	۲۸۲۹/۱۴۰۳	۱۴۰۳/۱۱/۰۲	۰۸/۳۰ صبح	۳,۶۵۰,۰۰۰,۰۰۰
۴	تجدید مناقصه اجرای طرح های کلان شهرستان فلاورجان	۲۸۳۰/۱۴۰۳	۱۴۰۳/۱۱/۰۲	۰۸/۴۵ صبح	۳,۵۵۰,۰۰۰,۰۰۰
۵	تجدید مناقصه اجرای طرح های کلان شهرستان سمیرم	۲۸۳۱/۱۴۰۳	۱۴۰۳/۱۱/۰۲	۰۹/۰۰ صبح	۳,۷۸۰,۰۰۰,۰۰۰
۶	تجدید مناقصه اجرای طرح های کلان شهرستان گلپایگان	۲۸۳۲/۱۴۰۳	۱۴۰۳/۱۱/۰۲	۰۹/۱۵ صبح	۳,۱۵۰,۰۰۰,۰۰۰
۷	تجدید مناقصه اجرای طرح های کلان شهرستان برخوار	۲۸۳۳/۱۴۰۳	۱۴۰۳/۱۱/۰۲	۰۹/۳۰ صبح	۳,۱۰۰,۰۰۰,۰۰۰
۸	تجدید مناقصه تعهدات دیماندی شهرستان کاشان	۲۸۳۴/۱۴۰۳	۱۴۰۳/۱۱/۰۲	۰۹/۴۵ صبح	۳,۶۰۰,۰۰۰,۰۰۰
۹	تجدید مناقصه اجرای طرح های کلان شهرستان نجف آباد بخش مرکزی	۲۸۳۵/۱۴۰۳	۱۴۰۳/۱۱/۰۲	۱۰/۰۰ صبح	۳,۶۵۰,۰۰۰,۰۰۰

مدت دریافت اسناد مناقصه : از روز شنبه مورخ ۱۴۰۳/۱۰/۱۵ تا ساعت ۱۹:۰۰ چهارشنبه مورخ ۱۴۰۳/۱۰/۱۹ بصورت الکترونیکی و از طریق سامانه تدارکات الکترونیکی دولت (ستاد)
مدت تحویل پیشنهادات : از روز چهارشنبه مورخ ۱۴۰۳/۱۰/۱۹ تا ساعت ۰۸:۰۰ صبح روز سه شنبه مورخ ۱۴۰۳/ ۱۱/۰۲ بصورت الکترونیکی و از طریق سامانه تدارکات الکترونیکی دولت (ستاد)
محل تحویل پیشنهادات : سامانه تدارکات الکترونیکی دولت (ستاد)
تضامین مورد قبول :پیشنهاددهندگان مکلفند معادل مبلغ سپرده شرکت در مناقصه را بصورت ضمانت نامه بانکی معتبر یا فیش واریزی به حساب جاری سپهر صادرات به شماره ۱۰۵۰۴۲۵۲۲۰۰۵ ویا اوراق مشارکت بی نام تضمین شده بانکها و دولت با قابلیت بازخرید قبل از سررسید(موضوع قانون نحوه انتشار اوراق مشارکت)
نام شرکت توزیع برق استان اصفهان ارائه دهند . به پیشنهادات فاقد سپرده ، مخدوش و سپرده های کمتر از میزان مقرر و چک شخصی ترتیب اثر داده نخواهد شد .
سایر توضیحات :
۱- هزینه درج آگهی مناقصه در صفحات داخلی روزنامه های مواجهه اقتصادی- ابتکار به عهده برنده مناقصه میباشد.
۲- داوطلبان می توانند جهت کسب اطلاعات بیشتر با شماره تلفن ۱۳-۶۲۷۳۰۱۱ ۳ داخلی ۴۲۷۴ و ۴۲۷۵ واحد مناقصات تماس حاصل نمایند.
۳- اسناد و مدارک و اطلاعات این مناقصه از طریق سامانه تدارکات الکترونیکی دولت (ستاد) به آدرس www.setadiran.ir قابل دسترسی میباشد وهمچنین آگهی این مناقصه در سایت پایگاه ملی مناقصات ایران به آدرس http://iets.mporg.ir و سایت شرکت توزیع برق استان اصفهان به آدرس WWW.epedc.ir قابل دسترسی می باشد .
۴- به پیشنهادات فاقد مهر و امضاء و یا مبهم و مشروط و مخدوش و یا بدون سپرده معتبر و یا لاک گرفته شده با لاک غلطگیر و یا پیشنهاداتی که پس از تاریخ تعیین شده واصل گردد مطلقاً ترتیب اثر داده نخواهد شد.
۵- کلیه فرایند مناقصه بصورت الکترونیکی و از طریق سامانه تدارکات الکترونیکی دولت (ستاد) انجام خواهد گرفت اما ارسال سپرده شرکت در مناقصه بصورت لاک و مهر شده قبل از برگزاری مناقصه الزامی است .
۶- آدرس : اصفهان خیابان شریعتی - شرکت توزیع برق استان اصفهان - دبیرخانه
۷- لازم است مناقصه گران در صورت عدم عضویت قبلی ، مراحل ثبت نام در سایت تدارکات الکترونیکی دولت (ستاد) به آدرس www.setadiran.ir و دریافت گواهی امضای الکترونیکی راجهت شرکت در مناقصه محقق سازند.
اطلاعات تماس سامانه ستاد جهت انجام مراحل عضویت در سامانه : - مرکز تماس ۱۴۵۶
شرکت توزیع نیروی برق استان اصفهان
امور تدارکات و انبارها
۹۰۳۵