اخبار

پیش بینی کسب اسکار برای انیمیشن ایرانی

اما تامپسون در آخرین پیش‌بینی خود قبل از برگزاری مراسم اسکار، انیمیشن «در سایه سرو» را به عنوان برنده شاخه بهترین انیمیشن کوتاه معرفی کرد.

به گزارش ایسنا، در فاصله کمتر از ۲۴ ساعت مانده به برگزاری نود و هفتمین دوره جوایز سینمایی اسکار، اما تامپسون منتقد ایندی‌وایر آخرین پیش‌بینی خود را از برندگان در شاخه‌های مختلف اعلام کرد و انیمیشن ایرانی «در سایه سرو» را به عنوان برنده شاخه بهترین انیمیشن کوتاه اسکار معرفی کرد. در توضیح این پیش‌بینی آمده است:امتیاز این شاخه به جذاب‌ترین اثر تعلق می‌گیرد، که امسال از آنِ «در سایه سرو» است؛ داستانی زیبا و ظریف درباره پدری که در دوران جنگ ناخدا بوده است و در حمله جنگنده‌ها دچار اختلال استرس پس از سانحه می‌شود. این اختلال تاثیرات زیادی بر روابط آن‌ها می‌گذارد و زندگی آن‌ها را دچار پیچیدگی‌هایی می‌کند که در نهایت به یک سفر احساسی و درونی منجر می‌شود. «در سایه سرو» از تولیدات کانون پرورش فکری کودکان و نوجوانان است و شیرین سوهانی و حسین ملایمی، کارگردانی مشترک آن را بر عهده داشته‌اند. این اثر در جمع ۵ نامزد نهایی شاخه بهترین انیمیشن کوتاه جوایز اسکار حضور دارد و با انیمیشن‌های «مردان زیبا»، «آب نبات جادویی»، «سرگردان و شگفت‌زده» و «یاک!» برای کسب جایزه اسکار رقابت می‌کند.

هیوا سیفی‌زاده آزاد شد

هیوا سیفی‌زاده که اخیرا به علت برگزاری کنسرت بدون مجوز دچار مشکلات قضایی شده بود، امروز به قید وثیقه آزاد شد. احمد صدری (مدیر دفتر موسیقی وزارت فرهنگ و ارشاد اسلامی)، طی گفت‌وگویی با ایسنا، آزادی هیوا سیفی‌زاده (خواننده و نوازنده تنبک) را به قید وثیقه تأیید کرد.

به گزارش ایسنا، هیوا سیفی‌زاده (خواننده موسیقی ایرانی و نوازنده تنبک) و اعضای گروهش چهارشنبه ۹ اسفند در پی برگزاری یک کنسرت موسیقی بدون مجوز رسمی وزارت ارشاد، بازداشت شدند. پیش‌تر تعدادی از اعضای این گروه به قید وثیقه آزاد شده بودند.

کتاب ۳۴درصد گران‌تر شد

بازار نشر زیر تیغ تورم

آمارهای انتشار کتاب حکایت از کاهش عناوین، افزایش شمارگان و افزایش ۳۴درصدی قیمت کتاب در بهمن ماه سال جاری دارد.

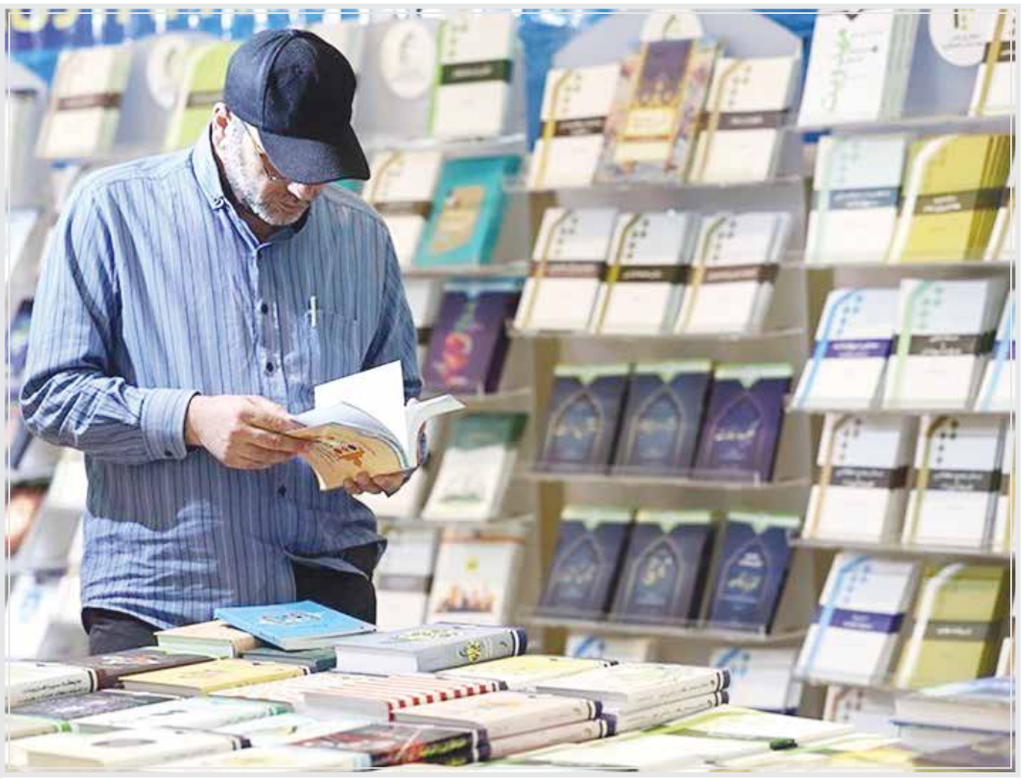

شمارگان کتاب‌های منتشرشده در بهمن ماه نیز، ۱۲ میلیون و ۱۰۹ هزار و ۵۵۴ نسخه و میانگین شمارگان نیز یک‌هزار و ۶۸ نسخه بوده است

بهمن ماه سال جاری ۱۱ هزار و ۳۳ عنوان کتاب منتشر شده است که در قیاس با بازه زمانی مشابه سال گذشته، ۸۴۴ نسخه کاهش یافته است.

از میان عناوین منتشرشده در بهمن ماه ۸ هزار و ۳۵۳ عنوان تألیفی و ۲ هزار و ۹۸۰ عنوان ترجمه بوده است.

به گزارش تسنیم، ناشران تهرانی ۷ هزار و ۶۴۶ عنوان و ناشران شهرستانی ۳ هزار و ۶۸۷ عنوان بوده است، شمار کتاب‌های چاپ اول، ۷ هزار و ۱۸۱ عنوان و شمار تجدیدچاپی‌ها ۴ هزار و ۱۵۲ عنوان بوده است.

شمارگان کتاب‌های منتشرشده در بهمن ماه نیز، ۱۲ میلیون و ۱۰۹ هزار و ۵۵۴ نسخه و میانگین شمارگان نیز یک‌هزار و ۶۸ نسخه بوده است. میانگین شمارگان نسبت به بازه زمانی مشابه ۱۶۵ نسخه افزایش یافته است. ارزش ریالی کتاب‌های منتشرشده در بهمن ماه ۲۰ میلیارد و ۱۹۸ میلیون و ۴۱۰ هزار و هشت ریال بوده است.

میانگین قیمت کتاب نیز به ۱۶۶ هزار تومان رسیده که نسبت به بازه زمانی مشابه سال گذشته ۳۴ درصد افزایش داشته است.

میان رده‌های دیویی، کودک و نوجوان با ۲ هزار و ۳۱۹ عنوان کتاب در صدر قرار دارد و پس از آن ادبیات با یک‌هزار و ۸۴۰ عنوان، علوم اجتماعی با یک‌هزار و ۷۳۱ عنوان در رده‌های بعدی قرار دارند.

در حوزه کودک و نوجوان، میان آثار منتشرشده، یک‌هزار و ۴۷۲ عنوان تألیفی و ۸۴۷ عنوان ترجمه بوده است، ناشران تهرانی یک‌هزار و ۷۱۱ عنوان کتاب و ناشران شهرستانی ۶۰۸ عنوان کتاب منتشر کرده‌اند.

در بهمن ماه، آمارها نشان می‌دهد که ناشران کودک و نوجوان توجه اندکی به چاپ کتاب‌های جدید داشته است در مقابل عمده سرمایه ناشران مصروف تجدید چاپ کتاب‌های پیشین شده است، بر اساس آمارها، شمار کتاب‌های چاپ اول، یک‌هزار و ۳۰ عنوان و شمار تجدید چاپی‌ها، یک‌هزار و ۲۸۹ عنوان بوده است، شمارگان کل کتاب‌های منتشرشده در این حوزه نیز ۳ میلیون و ۱۳۷ هزار و ۸۱۰ نسخه بوده است. میانگین شمارگان در حوزه کودک و نوجوان از شمارگان کل بالاتر و در حدود یک‌هزار و ۳۵۳ نسخه بوده است.

کتاب‌های کودک و نوجوان منتشرشده در بهمن ماه، ارزشی در حدود ۳ میلیارد و ۱۸۸ میلیون و ۴۲۰ هزار و ۱۰۰ ریال بوده است. میانگین قیمت اما، به ۱۰۶ هزار تومان رسیده است. در حوزه کودک و نوجوان نیز با ۳۴ درصد افزایش قیمت مواجه بوده‌ایم.

در حوزه ادبیات، یک‌هزار و ۲۲۱ عنوان تألیفی و ۶۱۹ عنوان ترجمه بوده است، ناشران تهرانی، یک‌هزار و ۲۳۶ عنوان و ناشران شهرستانی ۶۰۴ عنوان منتشر کرده‌اند. شمار کتاب‌های چاپ اول، یک‌هزار و ۲۴۳ عنوان و شمار تجدیدچاپی‌ها ۵۹۷ عنوان بوده است.

شمارگان کل کتاب‌های منتشرشده در حوزه ادبیات، ۳ میلیون و پانصد و هفتاد هزار و سیصد و چهل و چهار نسخه و میانگین شمارگان یک‌هزار و ۹۴۰ نسخه بوده است.

میانگین قیمت کتاب در این حوزه اما از سایر حوزه‌ها بالاتر و به حدود ۱۷۵ هزار تومان رسیده است. میانگین قیمت در این حوزه نسبت به بازه زمانی مشابه ۲۷ درصد افزایش داشته است.

هریسون فورد به دلیل بیماری از حضور در مراسم اسکار بازماند

هریسون فورد به دلیل بیماری زونا در مراسم اسکار امسال حضور نخواهد داشت.

به گزارش خبرگزاری مهر به نقل از ورایتی، هریسون فورد که قرار بود از شرکت کنندگان در مراسم اسکار یکشنبه شب (بامداد دوشنبه به وقت ایران) باشد و برای اهدای جایزه روی صحنه برود، در این مراسم حضور نخواهد داشت.

دلیل این امر بیماری فورد ۸۲ ساله است و جمعه تشخیص زونا در وی داده شده است. زونا یک عفونت ویروسی است که نقطه‌های دردناک پوستی ایجاد می‌کند، اما تهدید کننده زندگی بیمار نیست.

چهره‌هایی که قرار است یکشنبه شب در دالبی تئاتر لس آنجلس برای اهدای جوایز نود و هفتمین دوره اسکار روی صحنه بروند عبارتند از هالی بری، پنه لوپه کروز، ال فانینگ، ووپی گلدبرگ، اسکارلت جوهانسون، جان لیتگو، امی پولر، جون اسکوئیب، بوون یانگ، اما استون، کیلین مورفی، داوین جوی راندولف، رابرت داونی جونیور، دیو باتیستا، گل گدوت، اندرو گارفیلد، ساموئل ال جکسون، مارگارت کوالی، آلبا روررواچر، زوئی سالدانا و ریچل زگلر.

آکادمی روز جمعه خبر داد که مایلز تلر و مایلی سایرس هم به این جمع پیوستند.

امسال اجرای مراسم اسکار برعهده کانن اوبراین است. این مراسم به وقت محلی از ساعت ۴ بعد از ظهر آغاز می‌شود و تا ساعت ۷ ادامه می‌یابد و به صورت زنده از شبکه ABC پخش می شود.

خبر

کدام فیلم صدرنشین فروش هفته اول اکران نوروزی است؟

با معرفی سبد فیلم‌های اکران نوروزی پرونده فیلم‌های سینمایی سال ۱۴۰۳ بسته شده و تازه‌های سینمای ایران به عنوان پیشگامان اکران سال ۱۴۰۴ برای فتح گیشه رقابت می‌کنند.

به گزارش خبرنگار مهر، با اعلام فیلم‌های جدید و بسته اکران نوروزی پرونده فروش سینمای ایران در سال ۱۴۰۳ با صدرنشینی و فروش قابل توجه فیلم «هفتاد سی» به پایان رسید و آثار اعلام شده برای اکران نوروزی به عنوان پیشتازان اکران سال ۱۴۰۴ به سینما آمده‌اند؛ بر مبنای آمار سمفا تا ساعت ۵:۲۱ بامداد یکشنبه ۱۲ اسفند؛ ۲۳۴ هزار و ۷۸۱ نفر در ۹ هزار و ۱۲۵ سانسی که ۷ فیلم سینمای ایران را در سالن‌های سینمایی نمایش می‌دهند، به تماشای آثار نشسته‌اند و فروشی بیش از ۲۲ میلیارد تومان را برای سینمای ایران در اولین هفته فروش آثار سینمایی سال ۱۴۰۴ به ارمغان آورده‌اند.

فیلم سینمایی «دایناسور» به کارگردانی مسعود اطیابی که اکران خود را از ۸ اسفند آغاز کرده است و در سبد اکران نوروزی قرار دارد تنها در ۳ روز گذشته ۱۳ میلیارد تومان فروخته و تاکنون ۱۳۵ هزار نفر را به سینما کشانده است بنابراین این فیلم در جایگاه اول فروش آثار سینمایی قرار دارد.

فیلم سینمایی «موسی کلیم الله (ع)» به کارگردانی ابراهیم حاتمی کیا که اکران خود را از ۸ اسفند آغاز کرده و اکنون در سبد اکران نوروزی قرارگرفته است در اولین هفته اکران و ۳ روز گذشته فروش ۴ میلیارد و ۸۶ میلیون تومانی را ثبت کرده است و به همین واسطه در جایگاه دوم جدول فروش هفتگی قرار می‌گیرد.

فیلم سینمایی «رها» به کارگردانی حسام فرهمند نیز اکران خود را از ۹ اسفند و با یک روز تاخیر از سایر رقبا آغاز کرده است و در سبد اکران نوروزی قرار دارد، در ۲ روز گذشته ۲ میلیارد و ۳۸۸ میلیون تومان فروخته است این فیلم نیز در جایگاه سوم قرار می‌گیرد. فیلم سینمایی «بامبولک» به کارگردانی آرش معیریان که اکران خود را از ۸ اسفند آغاز کرده است و به عنوان یکی از آثار کودک و نوجوان در بسته اکران نوروزی حاضر است در هفته آغازین توانسته ۱ میلیارد و ۹۵ میلیون تومان بفروشد و در رده چهارم جدول فروش هفتگی قرار گیرد. انیمیشن «پسر دلفینی ۲» به کارگردانی محمد خیراندیش نیز به عنوان دیگر اثر کودک و نوجوان اکران نوروزی در رده پنجم جدول فرش هفتگی قرار دارد این فیلم نیز در سه روز گذشته و ابتدای مسیر اکران رقم فروش ۸۸۲ میلیون و ۴۳۵ هزار تومانی را ثبت کرده است.

فیلم سینمایی «پیش‌مرگ» به کارگردانی علی غفاری در آغاز راه به فروش ۳۱۹ میلیون تومانی بسنده کرده است، این فیلم نیز از ۸ اسفند اکران خود را آغاز کرده و تاکنون بیش از هزار بلیت فروخته است بنابراین این اثر در جایگاه ششم قرار می‌گیرد.

آگهی موضوع ماده ۳ و ۱۳ آئین نامه قانون تعیین و تکلیف وضعیت ثبتی اراضی و ساختمانهای فاقدسند رسمی

برابر رای شماره ۱۴۰۳۶۰۳۱۸۶۰۳۰۱۸۹۱۷ مورخ ۱۴۰۳.۱۰.۲۳ هیات موضوع قانون تعیین تکلیف وضعیت ثبتی اراضی و ساختمانهای فاقد سند رسمی مستقر در واحد ثبتی ناحیه دو رشت تصرفات مالکانه بلامعارض خانم فریده علی زاده احمد گورابی فرزند حسن به میزان ششدانگ یک قطعه زمین مشتمل بر بنای احداثی به مساحت ۱۴۰ متر مربع به شماره پلاک فرعی ۱۳۸۲ مفروز مجزی از پلاک ۷۰۴ از اصلی ۴۵ واقع در قریه احمد گوراب بخش چهار رشت خریداری مع الواسطه از مالک رسمی آقای حسن علی زاده محرز گردیده است لذا به منظور اطلاع عموم مراتب در دو نوبت به فاصله ۱۵ روز آگهی میشود در صورتی که اشخاص نسبت به صدور سند مالکیت متقاضی اعتراضی داشته باشند ، میتوانند از تاریخ انتشار اولین آگهی به مدت دو ماه اعتراض خود را به این اداره تسلیم و پس از اخذ رسید ظرف مدت یک ماه از تاریخ تسلیم اعتراض دادخواست خود را به مراجع قضایی تقدیم نمایند بدیهی است در صورت انقضای مدت مذکور و عدم وصول اعتراض طبق مقررات سند مالکیت صادر خواهد شد.

تاریخ انتشار نوبت اول : ۱۴۰۳. ۱۱. ۲۷
تاریخ انتشار نوبت دوم: ۱۴۰۳. ۱۲. ۱۳
۴۵۷۷م الف

علی غلامعلی زاده رودکلی رئیس اداره ثبت اسناد و املاک ناحیه دو رشت

آگهی موضوع ماده ۳ و ۱۳ آئین نامه قانون تعیین و تکلیف وضعیت ثبتی اراضی و ساختمانهای فاقدسندرسمی

برابر رای شماره ۱۴۰۳۶۰۳۱۸۶۰۳۰۱۹۷۶۹ مورخ ۱۴۰۳. ۱۱. ۰۳ هیات موضوع قانون تعیین و تکلیف وضعیت ثبتی اراضی و ساختمانهای فاقد سند رسمی مستقر در واحد ثبتی ناحیه دو رشت تصرفات مالکانه بلامعارض آقای فخراله اسدی اسطلخ جائی فرزند فتح اله به میزان ششدانگ یک قطعه زمین مشتمل بر بنای احداثی به مساحت ۲۴۹.۷۶ متر مربع به شماره پلاک فرعی ۴۴۹۰۰ مفروز مجزی از پلاک ۳۴۷ از اصلی ۷۷ واقع در قریه شالکوه بخش چهار رشت خریداری مع الواسطه از مالک رسمی آقای محمد علی کاظمی محرز گردیده است لذا به منظور اطلاع عموم محمدعلی مراتب در دو نوبت به فاصله ۱۵ روز آگهی میشود در صورتی که اشخاص نسبت به صدور سند مالکیت متقاضی اعتراضی داشته باشند میتوانند از تاریخ انتشار اولین آگهی به مدت دو ماه اعتراض خود را به این اداره تسلیم و پس از اخذ رسید ظرف مدت یک ماه از تاریخ تسلیم اعتراض دادخواست خود را به مراجع قضایی تقدیم نمایند بدیهی است در صورت انقضای مدت مذکور و عدم وصول اعتراض طبق مقررات سند مالکیت صادر خواهد شد.

تاریخ انتشار نوبت اول : ۱۴۰۳. ۱۱. ۲۷ تاریخ انتشار نوبت دوم: ۱۴۰۳. ۱۲. ۱۳
۴۵۸۸م الف

علی غلامعلی زاده رودکلی
رئیس اداره ثبت اسناد و املاک ناحیه دو رشت

اگهی موضوع ماده ۳و۱۳ ائین نامه قانون تعیین وتکلیف وضعیت ثبتی اراضی و ساختمانهای فاقدسندرسمی

برابر رای شماره ۱۴۰۳۶۰۳۱۸۶۰۳۰۱۸۷۱۱مورخ ۱۴۰۳.۱۰.۲۲ هیات موضوع قانون تعیین وتکلیف وضعیت ثبتی اراضی و ساختمانهای فاقد سند رسمی مستقر در واحد ثبتی ناحیه دو رشت ، تصرفات مالکانه بلا معارض آقای عنایت نصیری لاکه فرزند عباس به میزان ششدانگ یک قطعه زمین مشتمل بر بنای احداثی به مساحت ۶۳۶.۴۰ متر مربع به شماره پلاک فرعی ۱۹۸ مفروز مجزی از پلاک ۵۲ از اصلی ۷۶ واقع در قریه کما کل بخش چهار رشت خریداری مع الواسطه از مالک رسمی آقای ابوالقاسم رضا زاده محرز گردیده است، لذا به منظور اطلاع عموم، مراتب در دو نوبت به فاصله ۱۵ روز آگهی میشود در صورتی که اشخاص نسبت به صدور سند مالکیت متقاضی اعتراضی داشته باشند ، میتوانند از تاریخ انتشار اولین آگهی به مدت دو ماه اعتراض خود را به این اداره تسلیم و پس از اخذ رسید ظرف مدت یک ماه از تاریخ تسلیم اعتراض دادخواست خود را به مراجع قضایی تقدیم نمایند، بدیهی است در صورت انقضای مدت مذکور و عدم وصول اعتراض طبق مقررات سند مالکیت صادر خواهد شد.

تاریخ انتشار نوبت اول ۱۴۰۳.۱۱.۲۷
تاریخ انتشار نوبت دوم: ۱۴۰۳.۱۲.۱۳
م الف۴۶۰۵

علی غلامعلی زاده رودکلی رئیس اداره ثبت اسناد و املاک ناحیه دو رشت

آگهی موضوع ماده ۳ قانون و ماده ۱۳ آیین نامه قانون تعیین تکلیف وضعیت ثبت اراضی و ساختمان های فاقد سند رسمی

برابر آرا صادره هیات موضوع قانون تعیین و تکلیف وضعیت ثبت اراضی و ساختمان های فاقد سند رسمی مستقر در واحد ثبت بیله سوار تصرفات مالکانه و بلامعارض متقاضیان محرز گردیده است لذا مشخصات متقاضیان و املاک مورد تقاضا به شرح زیر به منظور اطلاع عموم در دو نوبت به فاصلع ۱۵ روز آگهی میشود در صورتی که اشخاص نسبت به صدور سند مالکیت متقاضیان اعتراضی داشته باشند از تاریخ انتشار اولین آگهی به مدت دو ماه اعتراض خود را به اداره ثبت اسناد و املاک محل تسلیم و پس از اخذ رسید ظرف مدت یکماه از تاریخ تسلیم اعتراض دادخواست خود را به مرجع قضایی تقدیم نمایند.

۱_ آقای پاشا جهانگیری فرزند اسمعیل در ششدانگ یکقطعه زمین زراعی بمساحت ۲۲۷۴۰ متر مربع پلاک ۶۸۵فرعی از ۶۳ اصلی واقع در قریه مرادلو بخش ۲۱ اردبیل حوزه ثبت ملک شهرستان بیله سوار از مالکیت ثبتی نصیر پاکدل

تاریخ انتشار نوبت اول ۱۴۰۳/۱۲/۱۳
تاریخ انتشار نوبت دوم ۱۴۰۳/۱۲/ ۲۸
رئیس ثبت اسناد و املاک شهرستان بیله سوار - غلامعلی مدحی ۱۰۹۵۲

اگهی اصلاحی

پیرو اگهی منتشره به شماره ۱۴۰۳۸۵۶۱۸۶۰۳۰۲۰۳۹۷ مورخه ۱۴۰۳.۱۱.۱۸ و برابر رای شماره ۱۴۰۳۶۰۳۱۸۶۰۳۰۱۹۰۰۶ هیات موضوع قانون تعیین و تکلیف وضعیت ثبتی اراضی و ساختمانهای فاقد سند رسمی مستقر در واحد ثبتی حوزه ملک ناحیه ۲ رشت ، تصرفات مالکانه بلا معارض آقای هادی آسیب فرزند حسین به شماره شناسنامه ۲۱۷ صادره از رشت در قریه شالکو در ششدانگ یک قطعه زمین مشتمل بر ساختمان به مساحت ۳۹.۵۰ متر مربع پلاک فرعی ۴۴۸۹۶ مفروز مجزی از پلاک ۳۴۴ از اصلی ۷۷ واقع در بخش چهار رشت خریداری از مالک رسمی آقای محمد مهدی تجاوزی محرز گردیده است که در آگهی منتشره اشتباه اسم متقاضی آقای هادی آسیب درج نگردیده بود که بدین نحو اصلاح میگردد لذا به منظور اطلاع عموم مراتب در یک نوبت آگهی میشود در صورتی که اشخاص نسبت به صدور سند مالکیت متقاضی اعتراضی داشته باشند، میتوانند از تاریخ انتشار آگهی به مدت یک ماه اعتراض خود را به این اداره تسلیم و پس از اخذ رسید ظرف مدت یک ماه از تاریخ تسلیم اعتراض دادخواست خود را به مراجع قضایی تقدیم نمایند بدیهی است در صورت انقضای مدت مذکور و عدم وصول اعتراض طبق مقررات سند مالکیت صادر خواهد شد

تاریخ انتشار: ۱۴۰۳.۱۲.۱۳
۴۸۱۹م الف

علی غلامعی زاده رودکلی رئیس اداره ثبت اسناد و املاک ناحیه دو رشت ۱۰۹۶۰

اداره کل ثبت اسناد و املاک استان تهران
اداره ثبت اسناد و املاک حوزه ثبت ملک یافت آباد تهران
هیات موضوع قانون تعیین تکلیف وضعیت ثبتی اراضی و ساختمانهای فاقد سند رسمی

آگهی موضوع ماده ۳ قانون و ماده ۱۳ آئین نامه قانون تعیین تکلیف وضعیت ثبتی و اراضی و ساختمانهای فاقد سند رسمی

برابر رای شماره ۱۴۰۳۶۰۳۰۱۰۷۸۰۰۵۱۶۳ مورخ ۱۴۰۳/۱۱/۱ هیات موضوع قانون تعیین تکلیف وضعیت ثبتی اراضی و ساختمانهای فاقد سند رسمی مستقر در واحد ثبتی حوزه ثبت ملک یافت آباد تهران تصرفات مالکانه بلامعارض متقاضی آقای اباذر آزمون فرزند سیفعلی بشماره شناسنامه ۱۵۰ صادره از هشترود در ششدانگ یک قطعه زمین با بنای احداثی در آن به مساحت ۶۰/۳۸ متر مربع پلاک ۱۸۴۵ فرعی از ۲ اصلی مفروز و مجزی شده از پلاک ۱۲۶۵ فرعی از ۲ اصلی واقع در بخش ۱۲ تهران خریداری از مالک رسمی آقای نصراله عباسی محرز گردیده است. لذا به منظور اطلاع عموم مراتب در دو نوبت به فاصله ۱۵ روز آگهی می شود در صورتی که اشخاص نسبت به صدور سند مالکیت متقاضی اعتراضی داشته باشند می توانند از تاریخ انتشار اولین آگهی به مدت دو ماه اعتراض خود را به این اداره تسلیم و پس از اخذ رسید، ظرف مدت یک ماه از تاریخ تسلیم اعتراض، دادخواست خود را به مراجع قضایی تقدیم نمایند. بدیهی است در صورت انقضای مدت مذکور و عدم وصول اعتراض طبق مقررات سند مالکیت صادر خواهد شد.

تاریخ انتشار نوبت اول: ۱۴۰۳/۱۱/۲۸
تاریخ انتشار نوبت دوم: ۱۴۰۳/۱۲/۱۳
۱۶۸۷۵ م الف
رئیس ثبت اسناد و املاک - خداداد بشیری
شناسه آگهی ۱۸۸۲۲۲۸

مفقودی

برگ سبز سواری هاچ بک سیستم:هایما تیپ: T-AT-S5 مدل: ۱۴۰۲ رنگ: سفید به شماره موتور: GN۱۵TF۳۳۰۰۱۲۴۸A وشماره شاسی: NAAD۶CA۰EPYA۵۴۸۰۷ به شماره پلاک: ایران ۲۰_ ۷۴۴ هـ ۳۸ مفقود گردیده است و از درجه اعتبار ساقط می باشد.

قم ۱۰۹۵۷

مفقودی

سندکمپانی خودروی سواری هاچ بک سیستم جک تیپ AT-S5 مدل ۱۳۹۶ به رنگ سفید روغنی به شماره انتظامی ۴۹۱ف۹۱ ایران ۴۶ وشماره موتور HFC۴GA۳۱DH۰۰۱۳۴۵۸ به شماره شاسی NAKSH۷۳۲XHB۱۴۹۴۹۹ متعلق به فرخ دهدار کارسیدانی مفقود وازدرجه اعتبار میباشد
۱۰۹۶۲

مفقودی

برگ سبز ،شناسنامه مالکیت و کارت خودرو سواری هیوندای مدل ۲۰۱۱ به شماره شاسی KMHDC۵۱EBBU۲۷۱۹۶۵ وبه شماره موتور G۴GCA۸۵۱۲۳۲ وبه شماره انتظامی ۶۷ایران ۸۴۴ ل ۹۴ به مالکیت محمد پارسا پور حیدر به کد ملی ۴۶۴۰۱۷۰۸۵۸ مفقود گردیده واز درجه اعتبار ساقط می باشد /شهرکرد ۱۰۹۵۴

مفقودی

شناسنامه مالکیت خودروی سواری سیتروئن تیپ زانتیا SX مدل ۱۳۸۸ به رنگ نوک مدادی متالیک به شماره انتظامی ۶۹۱ن۴۹ ایران ۵۶ وشماره موتور ۱۱۵۵۰۹ به شماره شاسی S۱۵۱۲۲۸۸۱۸۵۷۷۳ متعلق به بهمن رمضانی پارگامی مفقود وازدرجه اعتبار ساقط می باشد ۱۰۹۶۱

آگهی (نوبت اول) دعوت به مجمع عمومی عادی سالیانه شرکت کالا صنعت بهمن تاج (سهامی خاص) شماره ثبت۱۶۲ الوند قزوین و شناسنامه ملی۱۰۱۰۳۷۶۳۶۰۰

بدینوسیله از کلیه سهامداران شرکت کالا صنعت بهمن تاج دعوت می‌گردد در جلسه مجمع عمومی عادی به طور فوق‌العاده شرکت که در ساعت ۰۹:۰۰ صبح روز سه شنبه ۱۴۰۳/۱۲/۲۸ در محل قانونی شرکت به آدرس قزوین، شهرصنعتی البرز، خیابان فارابی جنوبی، کوی مشاغل، قطعه۲۸ برگزار خواهد شد، شخصا یا توسط نماینده قانونی خود حضور بهم رسانند.

دستور جلسه: ۱-افزایش سرمایه از محل مطالبات سهامداران و سود انباشته.

هیئت مدیره شرکت کالا صنعت بهمن تاج (سهامی خاص)
۱۰۹۵۳

تعیین و تکلیف وضعیت ثبتی اراضی و ساختمانهای فاقد سند رسمی

آگهی موضوع ماده۳و ۱۳ آئین نامه قانون ۰۳۹ ۱۴۰۳۶۰۳۱۸۶۰۳۰۱۹ مورخ ۱۴۰۳.۱۰.۲۵ هیات موضوع قانون تعیین و برابر رای شماره تکلیف وضعیت ثبتی اراضی و ساختمانهای فاقد سند رسمی مستقر در واحد ثبتی ناحیه دو رشت ، تصرفات مالکانه بلامعارض آقای محمد ابراهیم آزیر دوست فرزند اسمعیل به میزان ششدانگ یک قطعه زمین مشتمل بر بنای احداثی به مساحت ۱۰۶ متر مربع به شماره پلاک فرعی ۱۴۱ مفروز مجزی از پلاک ۳۲ از اصلی ۸۷ واقع در قریه طش بخش چهار رشت خریداری مع الواسطه از مالک رسمی گل عسجدی محرز گردیده است لذا به منظور اطلاع عموم مراتب در دو نوبت به فاصله ۱۵ روز آگهی میشود در صورتی که اشخاص نسبت به صدور سند مالکیت متقاضی اعتراضی داشته باشند ، میتوانند از تاریخ انتشار اولین آگهی به مدت دو ماه اعتراض خود را به این اداره تسلیم و پس از اخذ رسید ظرف مدت یک ماه از تاریخ تسلیم اعتراض دادخواست خود را به مراجع قضایی تقدیم نمایند، بدیهی است در صورت انقضای مدت مذکور و عدم وصول اعتراض طبق مقررات سند مالکیت صادر خواهد شد.

م الف ۴۵۶۵
تاریخ انتشار نوبت اول ۱۴۰۳.۱۱.۲۷ تاریخ انتشار نوبت دوم: ۱۴۰۳.۱۲.۱۳
علی غلامعلی زاده رودکلی رئیس اداره ثبت اسناد و املاک ناحیه دو رشت ۱۰۴۰۱

آگهی موضوع ماده ۳ و ۱۳ آئین نامه قانون تعیین و تکلیف وضعیت ثبتی اراضی و ساختمانهای فاقد سند رسمی

برابر رای شماره ۱۴۰۳۶۰۳۱۸۶۰۳۰۱۹۷۱۰ مورخ ۱۴۰۳.۱۱.۰۳ هیات موضوع قانون تعیین و تکلیف وضعیت ثبتی اراضی و ساختمانهای فاقد سند رسمی مستقر در واحد ثبتی ناحیه دو رشت تصرفات مالکانه بلامعارض آقای مسعود فتحی او چلاغ فرزند محمود به میزان ششدانگ یک قطعه زمین مشتمل بر بنای احداثی به مساحت ۲۵۳.۹۴ متر مربع به شماره پلاک فرعی ۴۴۹۰۱ مفروز مجزی از پلاک ۳۴۴ از اصلی ۷۷ واقع در قریه شالکوه بخش چهار رشت خریداری مع الواسطه از مالک رسمی آقای محمد مهدی تجاوزی محرز گردیده است لذا به منظور اطلاع عموم مراتب دردو نوبت به فاصله ۱۵ روز آگهی میشود در صورتی که اشخاص نسبت به صدور سند مالکیت متقاضی اعتراضی داشته باشند، میتوانند از تاریخ انتشار اولین آگهی به مدت دو ماه اعتراض خود را به این اداره تسلیم و پس از اخذ رسید ظرف مدت یک ماه از تاریخ تسلیم ،اعتراض دادخواست خود را به مراجع قضایی تقدیم ،نمایند بدیهی است در صورت انقضای مدت مذکور و عدم وصول اعتراض طبق مقررات سند مالکیت صادر خواهد شد.

تاریخ انتشار نوبت اول : ۱۴۰۳. ۱۱. ۲۷
تاریخ انتشار نوبت دوم: ۱۴۰۳. ۱۲. ۱۳
م الف ۴۵۷۱
علی غلامعلی زاده رود کلی رئیس اداره ثبت اسناد و املاک ناحیه دو رشت ۱۰۴۰۰

آگهی موضوع ماده ۳ و ۱۳ آئین نامه قانون تعیین و تکلیف وضعیت ثبتی اراضی و ساختمانهای فاقدسند رسمی

برابر رای شماره ۱۴۰۳۶۰۳۱۸۶۰۳۰۱۹۱۱۵ مورخ ۱۴۰۳.۱۰.۲۶ هیات موضوع قانون تعیین و تکلیف وضعیت ثبتی اراضی و ساختمانهای فاقد سند رسمی مستقر در واحد ثبتی ناحیه دو رشت تصرفات مالکانه بلامعارض خانم زهرا کاظمی چوکامی فرزند رضا به میزان ششدانگ یک قطعه زمین مشتمل بر بنای احداثی به مساحت ۱۶۲.۲۷ متر مربع به شماره پلاک فرعی ۷۸۷۱ مفروز مجزی از پلاک ۱۴ و ۲۴ و ۲۶ و ۲۸ از اصلی ۵۶ واقع در قریه پسنک بخش چهار رشت خریداری مع الواسطه از مالک رسمی آقای محرمعلی رهائی محرز گردیده است لذا به منظور اطلاع عموم، مراتب در دو نوبت به فاصله ۱۵ روز آگهی میشود در صورتی که اشخاص نسبت به صدور سند مالکیت متقاضی اعتراضی داشته باشند ، میتوانند از تاریخ انتشار اولین آگهی به مدت دو ماه اعتراض خود را به این اداره تسلیم و پس از اخذ رسید ظرف مدت یک ماه از تاریخ تسلیم اعتراض دادخواست خود را به مراجع قضایی تقدیم ،نمایند بدیهی است در صورت انقضای مدت مذکور و عدم وصول اعتراض طبق مقررات سند مالکیت صادر خواهد شد.

تاریخ انتشار نوبت اول : ۱۴۰۳. ۱۱. ۲۷
تاریخ انتشار نوبت دوم: ۱۴۰۳.۱۲.۱۳
۴۵۴۸م الف
علی غلامعلی زاده رود کلی رئیس اداره ثبت اسناد و املاک ناحیه دو رشت ۱۰۳۹۸

آگهی موضوع ماده ۳ و ۱۳ آئین نامه قانون تعیین و تکلیف وضعیت ثبتی اراضی و ساختمانهای فاقدسند رسمی

برابر رای شماره ۱۴۰۳۶۰۳۱۸۶۰۳۰۱۹۰۶۹ مورخ ۱۴۰۳.۱۰.۲۵ هیات موضوع قانون تعیین و تکلیف وضعیت ثبتی اراضی و ساختمانهای فاقد سند رسمی مستقر در واحد ثبتی ناحیه دو رشت تصرفات مالکانه بلامعارض خانم محدثه فتحی او چلاغ فرزند حمید به میزان ششدانگ یک قطعه زمین مشتمل بر بنای احداثی به مساحت ۲۵۰ متر مربع به شماره پلاک فرعی ۴۴۹۰۲ مفروز مجزی از پلاک ۳۴۴ از اصلی ۷۷ واقع در قریه شالکوه بخش چهار رشت خریداری مع الواسطه از مالک رسمی آقای محمد مهدی تجاوزی محرز گردیده است لذا به منظور اطلاع عموم مراتب در دو نوبت به فاصله ۱۵ روز آگهی میشود در صورتی که اشخاص نسبت به صدور سند مالکیت متقاضی اعتراضی داشته باشند ، میتوانند از تاریخ انتشار اولین آگهی به مدت دو ماه اعتراض خود را به این اداره تسلیم و پس از اخذ رسید ظرف مدت یک ماه از تاریخ تسلیم ،اعتراض، دادخواست خود را به مراجع قضایی تقدیم ،نمایند بدیهی است در صورت انقضای مدت مذکور و عدم وصول اعتراض طبق مقررات سند مالکیت صادر خواهد شد.

م الف ۴۵۷۳
تاریخ انتشار نوبت اول : ۱۴۰۳. ۱۱. ۲۷ تاریخ انتشار نوبت دوم: ۱۴۰۳. ۱۲. ۱۳
علی غلامعلی زاده رودکلی رئیس اداره ثبت اسناد و املاک ناحیه دو رشت ۱۰۳۹۹

مفقودی

بدینوسیله اعلام می دارد شناسنامه مالکیت (برگ سبز) وانت سیستم تویوتا تیپ ۱۶۰۰ رنگ سفید-معمولی به شماره موتور 12R1659110 و شماره شاسی RN25332163 به شماره پلاک ۴۸۷ ع ۴۳ ایران ۱۴ مدل ۱۹۷۸ بنام عباس اگینوری مفقود گردیده و از درجه اعتبار ساقط می باشد.

نوبت دوم

به اطلاع عموم می رساند پروانه اشتغال به کار مهندس سعادت اله رضوی اصل به شماره شناسنامه۱۲۱ و کدملی ۴۲۵۰۹۹۸۳۷۱به شماره پروانه۲۹-۳۰۰-۰۰۵۸۷ پایه سه نظارت رشته مهندسی عمران - عمران مفقود و از درجه اعتبار ساقط است.

سازمان نظام مهندسی ساختمان استان کهگیلویه وبویراحمد

سند و برگ سبز وکارت ماشین سواری سمند مدل ۱۳۸۵رنگ زرد شماره پلاک ۳۴۶ع۶۴ایران ۲۴شماره موتور ۲۰۲۰۰۶۶شماره شاسی ۱۳۵۰۰۷۷۷به نام هومان مسیح پور بهداروند مفقود گردیده وفاقد اعتبار می باشد

هیات موض